

A person is seen from behind, kayaking on a calm lake. They are wearing a blue long-sleeved shirt and a yellow life vest. The kayak is green, and the paddle is white with 'Wolfen' written on it. The background shows a dense forest on a hillside under a clear sky. The word 'KOUVOLOLA' is overlaid in large, bold, black letters across the middle of the image.

# KOUVOLOLA

## Strategiaindikaattorit

Kaupunkistrategian infograafi 2021

# Kouvola ja vertailukaupungit, väestö ja veroprosentit

Kunta	Väestö 31.12.2020	Tulovero – % 2022	Yleinen kiinteistövero - % 2022	Vakituisen asunnon kiinteistövero - % 2022	Muun kuin vakituisen asunnon kiinteistövero – % 2022
Hämeenlinna	67 848	21,00	1,35	0,60	1,40
Joensuu	76 935	20,50	1,10	0,45	1,00
Kotka	51 668	22,00	1,35	0,55	1,15
<b>Kouvola</b>	<b>81 187</b>	<b>21,25</b>	<b>1,45</b>	<b>0,65</b>	<b>1,35</b>
Lahti	119 984	20,75	1,35	0,60	1,35
Lappeenranta	72 662	21,00	1,43	0,55	1,15
Mikkeli	52 583	22,00	1,37	0,62	1,50
Pori	83 684	21,00	0,93	0,50	1,10

# Indikaattorit ja niiden tulkinta

- Kaupunkistrategian etenemistä seurataan indikaattoreilla, jotka ovat kaupungin elinvoiman, hyvinvoinnin ja statuksen kehittymistä kuvaavia mittareita.
- Indikaattorit toimivat apuna niin strategisten tavoitteiden asettamisessa ja seurannassa kuin toiminnan ja talouden suunnittelussakin.
- Indikaattorien tulkinnassa olennaista on muutoksen suunta, jota arvioidaan tarkastelemalla aikasarjoja sekä tekemällä vertailua Kouvolan vertailukaupunkeihin. Vertailulla voidaan myös eliminoida suhdannevaihtelujen vaikutus muutostrendeihin.
- Indikaattorien taustalla oleva tietoaaineisto on kerätty pääosin kansallisista tietolähteistä. Tietolähde on mainittu kunkin indikaattorin kuvauksessa. Suurin osa tietoaaineistosta päivittyy kerran vuodessa.

# Indikaattorit ja niiden tulkinta

- Indikaattorien seurantaan ja arviointiin on laadittu visuaalinen esitystapa, jossa keskiviivan yläpuolelle sijoittuneissa **vihreissä indikaattoreissa** Kouvola on parempi kuin vertailukunnat ja alapuolella olevissa **oransseissa** huonompi. Lähellä keskiviivaa olevissa indikaattoreissa Kouvola on vertailukuntien keskitasoa.
- Indikaattorilaatikon kärki osoittaa ylöspäin, jos Kouvolan viimeinen mittausarvo on parempi kuin edellinen ja vastaavasti alaspäin, jos suunta on huonompaan. Suorakulmainen laatikko tarkoittaa, että indikaattorin arvo on pysynyt muuttumattomana edellisestä mittauksesta. **Vihreä väri** kertoo siitä, että tarkasteltavan indikaattorin valossa tilanne on Kouvolan kannalta hyvä. Vastaavasti **oranssi väri** ilmentää tarvetta käynnistää kehittämistoimenpiteitä.
- **Violetti** keskiviivalle sijoitettu indikaattorilaatikko tarkoittaa, että vertailukunnista ei ole vastaavaa tietoa saatavilla tai vertailu ei ole tarkoituksenmukaista.
- Vaikka värikoodaus on suuntaa-antava, se tarjoaa hyvän kokonaiskuvan toimintaympäristön tilasta ja siitä millainen vaikutus strategian toteuttamisella on ollut kaupungin elinvoimaan, hyvinvointiin ja statukseen.

# Kouvolan kaupunkistrategian seuranta

[Elinvoiman kasvu](#)

[Hyvinvoinnin kasvu](#)

[Statuksen kasvu](#)



# Elinvoiman kasvu



Klikkaamalla kuvaketta pääset suoraan ko. indikaattoritietoon

Paluunuolesta pääset takaisin

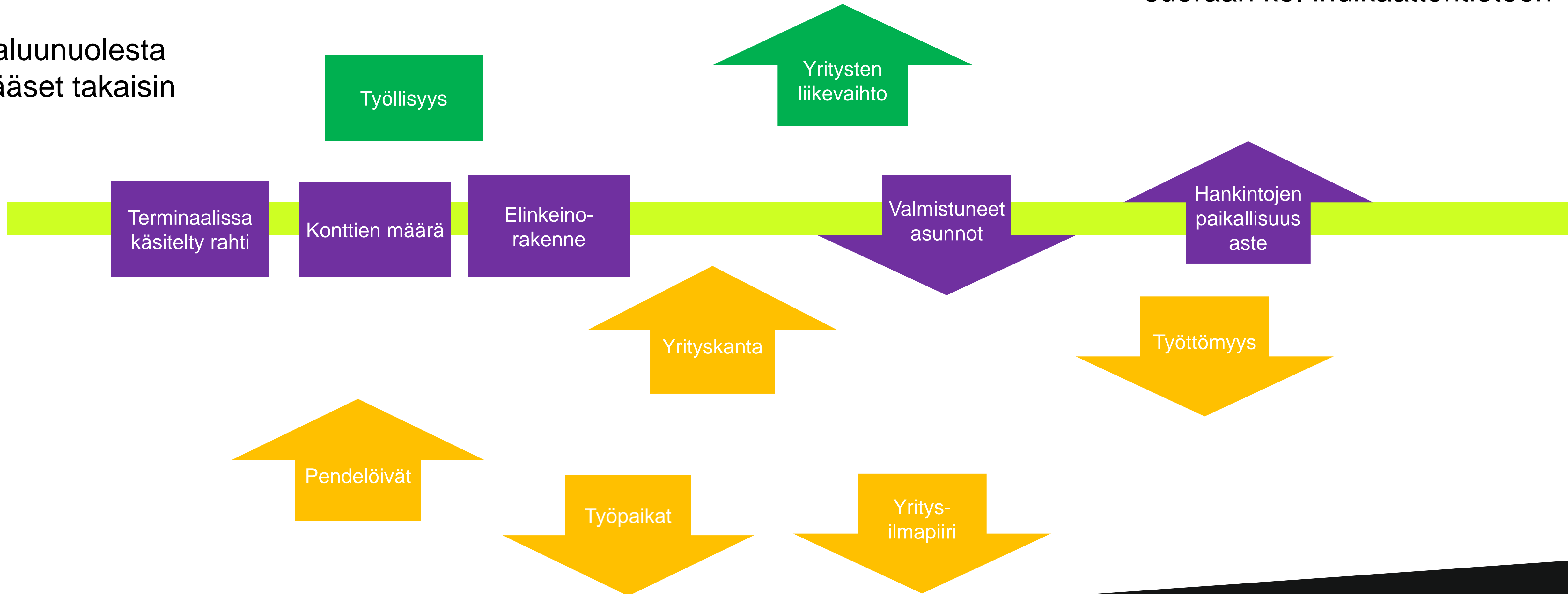

# Yritykset

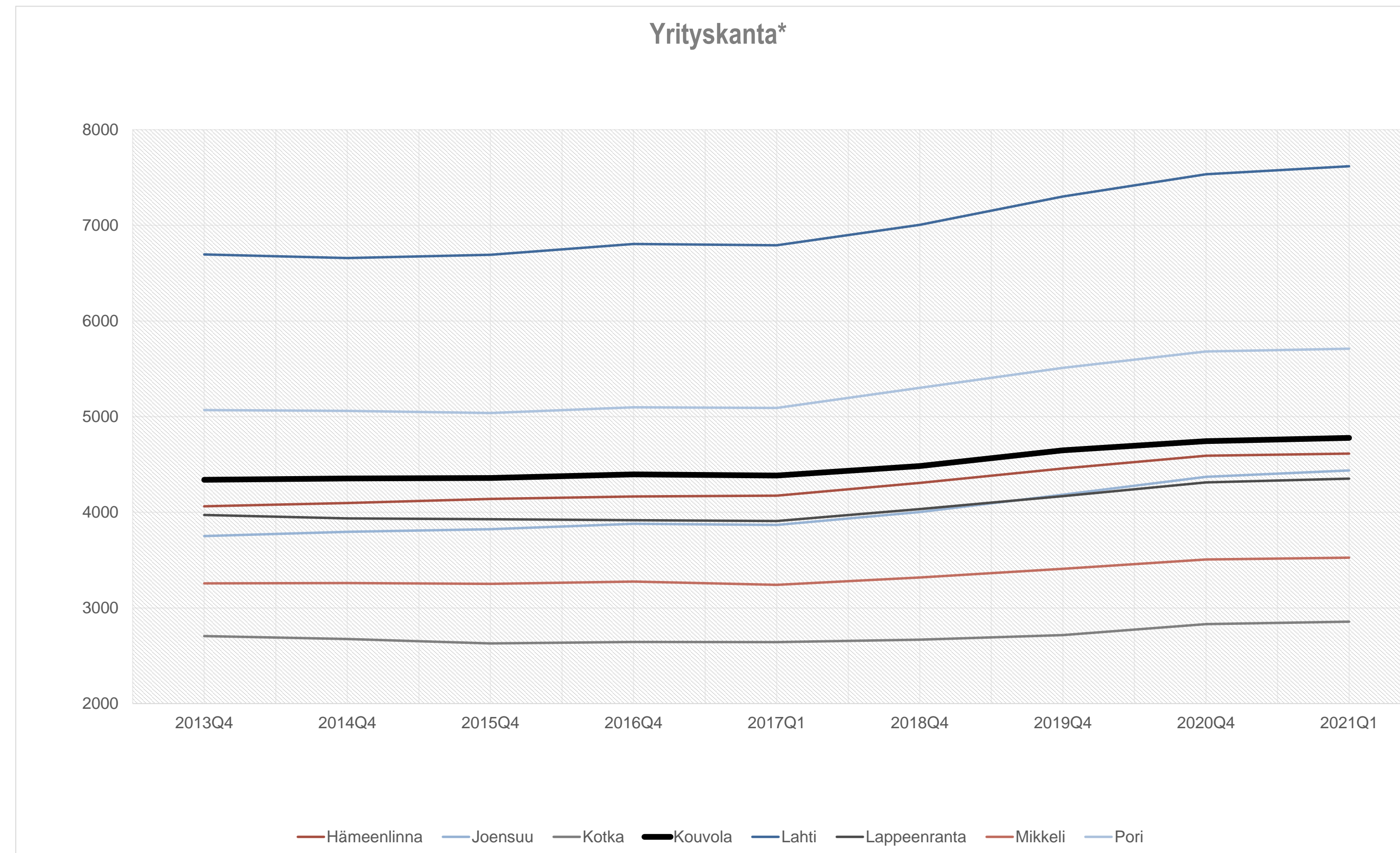

2021Q1  
Kouvola 4 777

\*Aloittaneet ja lopettaneet yritykset -tilasto on jatkuvasti revisioituva tilastovuoden 2013 ja tätä tuoreimpien vuosien osalta. Kullakin julkistuskerralla myös aikaisempien neljännten tiedot täydentyvät ja tarkentuvat. Tilaston aikasarjat lasketaan uudelleen kullakin tietojen julkistamiskerralla aina vuodesta 2013 lähtien.

Tavoite

Vertailukunnat

# Yrityskanta ja tavoitearvot vuoteen 2023 ja 2030

Tavoite 5 550 kpl (2023) ja 6 600 kpl (2030)

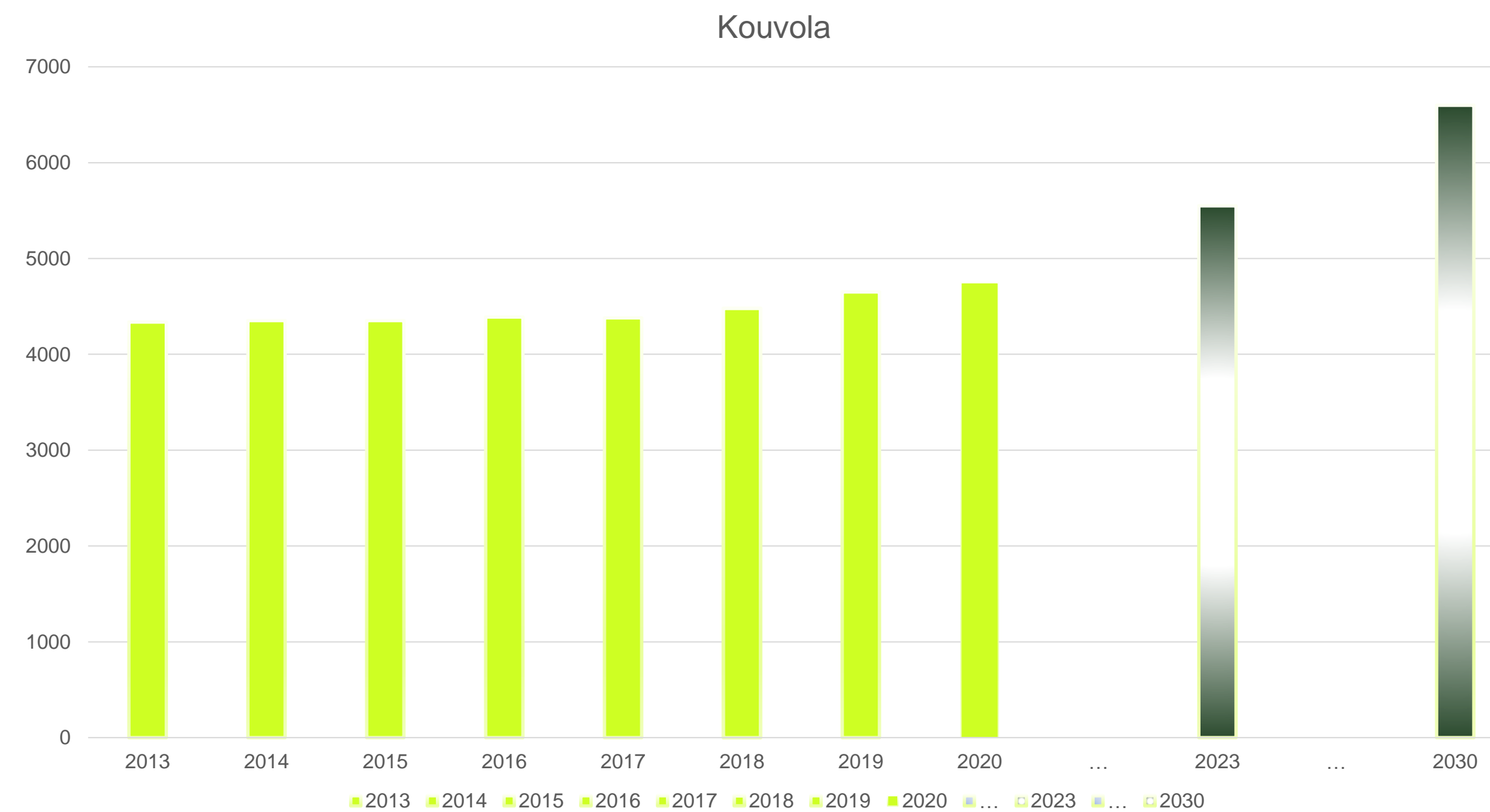



# ← Yritysten lukumäärä/ 1000 asukasta kohden vuonna 2020

Kunta	Yritystä / 1000 asukasta
Pori	67,9
Hämeenlinna	67,7
Mikkeli	66,7
Lahti	62,8
Lappeenranta	59,3
<b>Kouvola</b>	<b>58,4</b>
Joensuu	56,8
Kotka	54,8

[Kehitys 2013-2020](#)

# Yritysten lukumäärä/ 1000 asukasta kohden 2013-2020

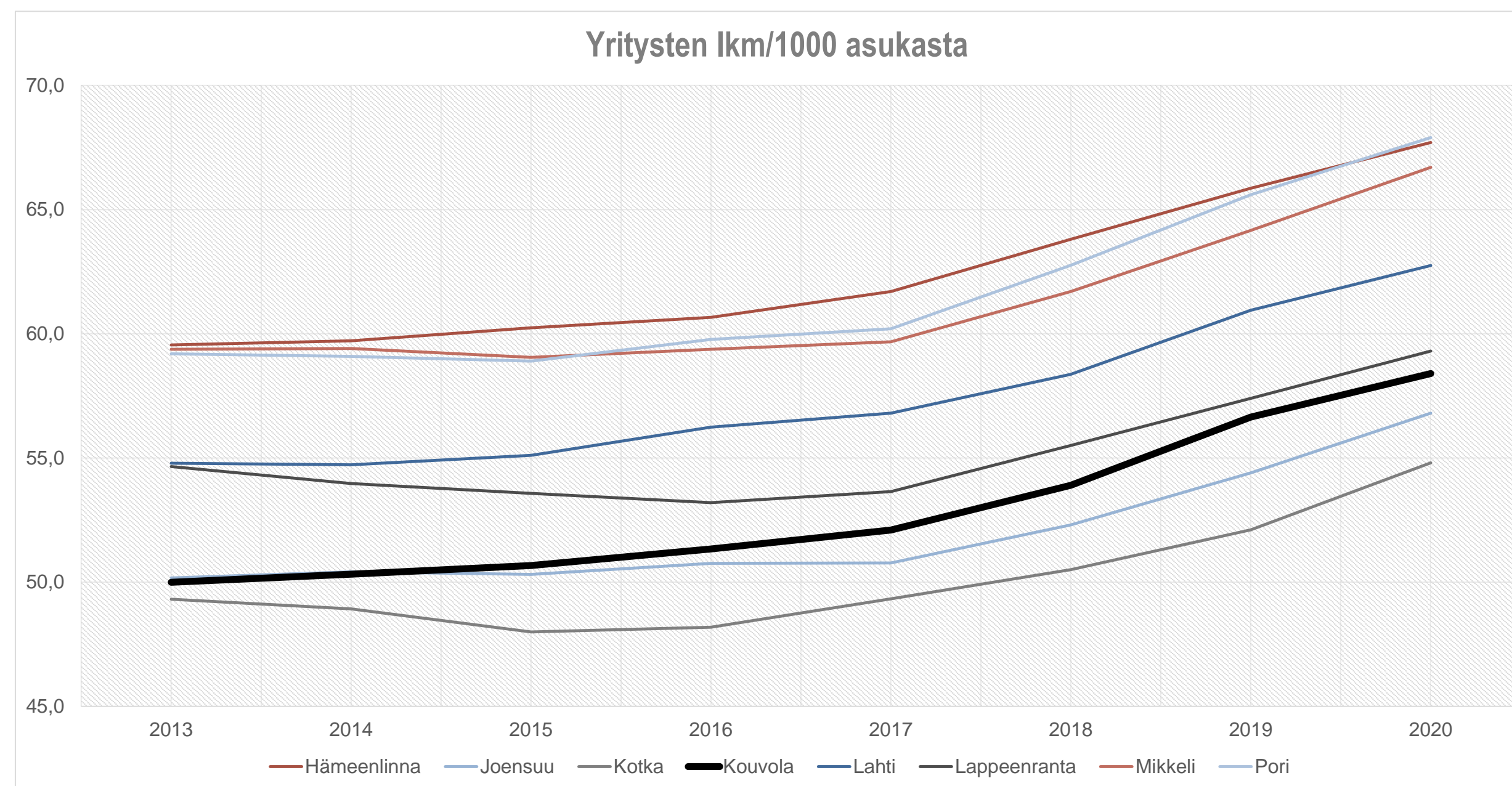

2020  
Kouvola 58,4

# Työpaikat 2000 – 2019

Tavoite 38 400 kpl (2023) ja 45 700 kpl (2030)

Vuosi	Työpaikkojen lukumäärä	Muutos lkm	Muutos %
2000	36 647		
2001	36 593	-54	-0,1
2002	36 537	-56	-0,2
2003	36 593	56	0,2
2004	36 779	186	0,5
2005	36 358	-421	-1,1
2006	36 001	-357	-1,0
2007	36 254	253	0,7
2008	36 062	-192	-0,5
2009	34 652	-1 410	-3,9
2010	34 359	-293	-0,8
2011	34 211	-148	-0,4
2012	33 577	-634	-1,9
2013	32 583	-994	-3,0
2014	32 005	-578	-1,8
2015	31 106	-899	-2,8
2016	30 940	-166	-0,5
2017	31 329	389	1,3
2018	31 427	98	0,3
<b>2019</b>	<b>30 500</b>	<b>-927</b>	<b>-2,9</b>

[Vertailukunnat](#)

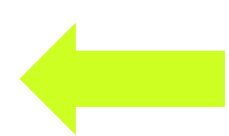

# Työpaikkojen lukumäärä/ 1000 asukasta kohden vuonna 2019

Kunta	Työpaikkoja / 1000 asukasta
Joensuu	447
Lappeenranta	436
Koko maa	430
Lahti	430
Hämeenlinna	422
Kotka	421
Mikkeli	413
Pori	410
<b>Kouvola</b>	<b>371</b>

[Kehitys 2000-2019](#)

# ← Työpaikkojen lukumäärä/ 1000 asukasta kohden 2000-2019

2019  
Kouvola 371

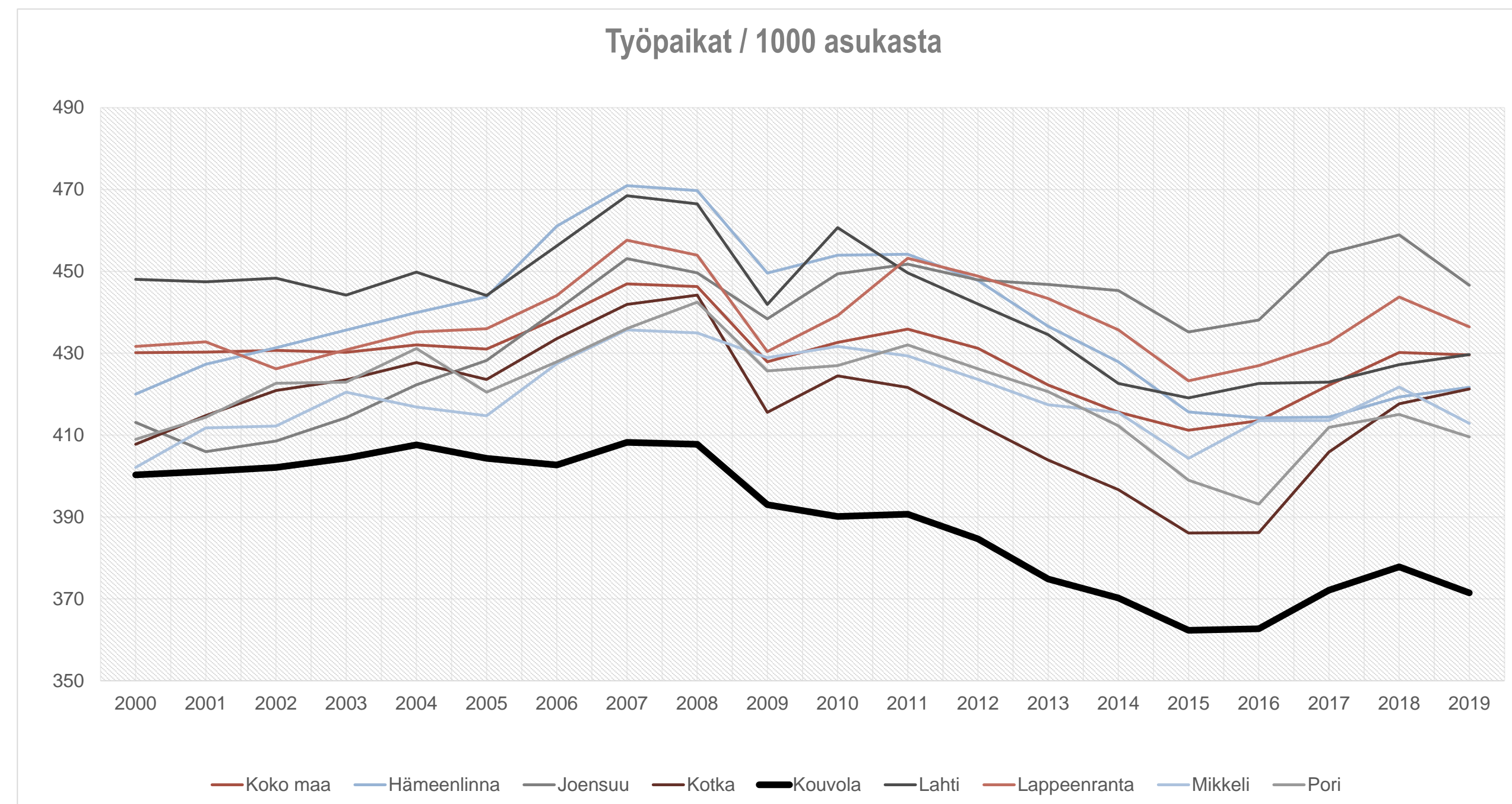

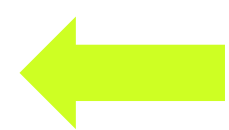

# Valmistuneet asunnot

Tavoite 150 kpl (2023) ja 250 kpl (2030)

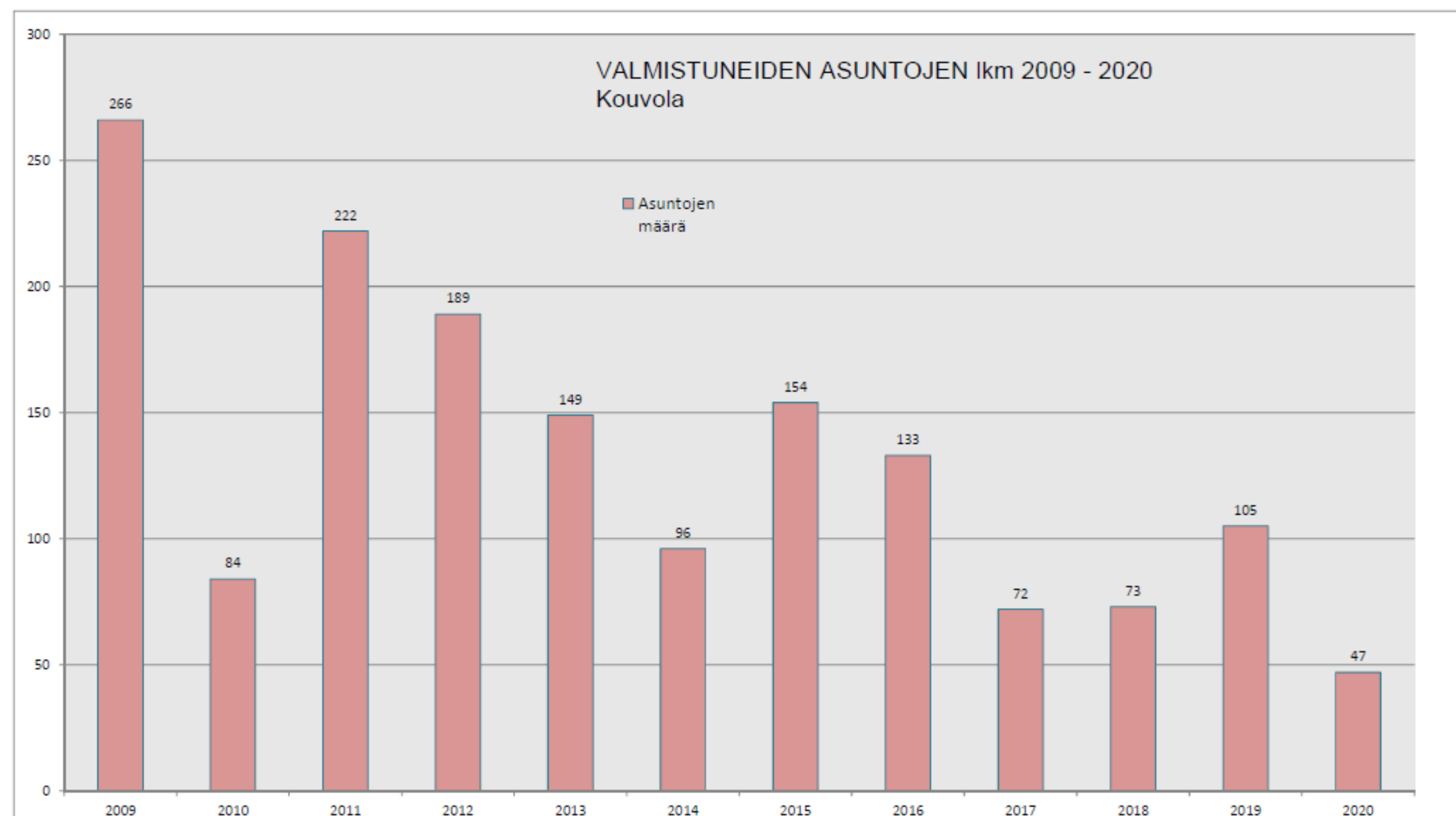

2020  
Kouvola 47

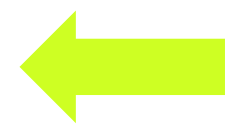

# Yritysilmapiiri / sijoitus 24/25

Tavoite 12/25 (2023) ja 5/25 (2030)

## Kuntaranking-tulokset 2021

25 vertailuun otettua seutukuntaa paremmuusjärjestyksessä



8 11.2.2021



# ← Yritysten liikevaihto 2013-2019

Tavoite 5 300 M€ (2023) ja 6 300 M€ (2030)

Vuosi	Toimipaikat	Henkilöstö	Liikevaihto M€
2013	5 570	19 289	4 266
2014	5 730	18 339	4 151
2015	5 493	18 121	4 270
2016	5 438	17 945	4 524
2017	5 520	17 801	4 741
2018	5 333	18 308	5 186
2019	5 193	18 106	5 345

[Vertailukunnat](#)



# ← Yritysten liikevaihto suhteessa henkilöstön määrään 2016 - 2019

Kunta	Liikevaihto/hlö 1 000 €			
	2016	2017	2018	2019
Hämeenlinna	231	262	259	259
Joensuu	225	246	249	250
Kotka	242	272	275	301
<b>Kouvola</b>	<b>252</b>	<b>266</b>	<b>283</b>	<b>295</b>
Lahti	229	239	245	239
Lappeenranta	260	281	291	290
Mikkeli	207	211	226	224
Pori	238	233	237	234

# Kaupungin hankintojen paikallisuusaste

Tavoite 50 % (2023) ja 60 % (2030)

Vuosi	Ostolaskut yhteensä milj. €	Toimittajat yhteensä kpl	Kouvoolalaiset toimittajat kpl (osuus kaikista toimittajista)	Kouvoolalaisilta tehdyt ostot milj. € (osuus kaikista ostoista)
2013	224,9	4 582	1 492 (32,6 %)	82,6 (36,7 %)
2014	236,0	4 412	1 443 (32,7 %)	87,7 (37,2 %)
2015	202,1	4 252	1 394 (32,8 %)	78,6 (38,9 %)
2016	221,7	4 095	1 287 (31,4 %)	87,0 (39,3 %)
2017	201,5	3 927	1 208 (30,9 %)	77,8 (38,6 %)
2018	183,0	3 808	1 172 (30,8 %)	75,7 (41,4 %)
2019	131,9	2 691	813 (30,2 %)	64,4 (48,8 %)
2020	110,4	2 388	728 (30,5 %)	57,8 (52,4 %)

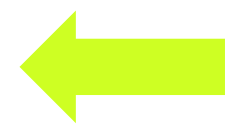

# Terminaalissa käsitelty rahtia

Tavoite 3 000 000 t (2023) ja 5 000 000 t (2030)

- 2 000 000 t  
pysähtyy Kouvolan logistiikka alueelle



# Konttien määrä

Tavoite 50 000 teu (2023) ja 150 000 teu (2030)

- 4 000 teu

Kouvolan konttikentän läpi kulkeneet

# ← Työllisyys; 18-64 -vuotiaiden työllisten osuus samanikäisestä väestöstä

Tavoite 68 % (2023) ja 70 % (2030)

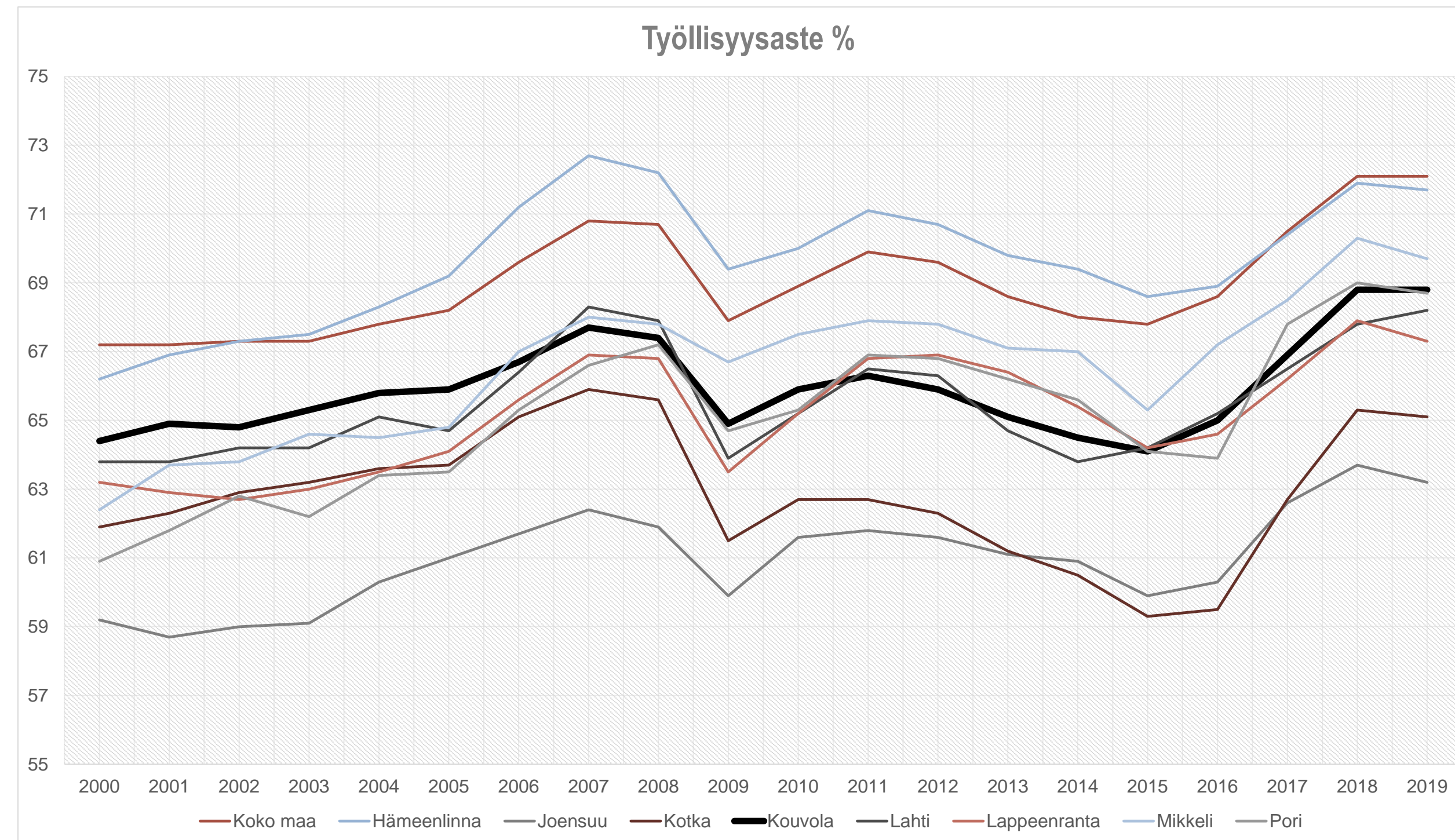

	2019
Kouvola	68,8 %
Suomi	72,1 %

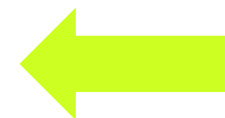

# Työttömyys

Tavoite 9 % (2023) ja 7 % (2030)

	2020
Kouvola	14,0 %
Suomi	13,0 %

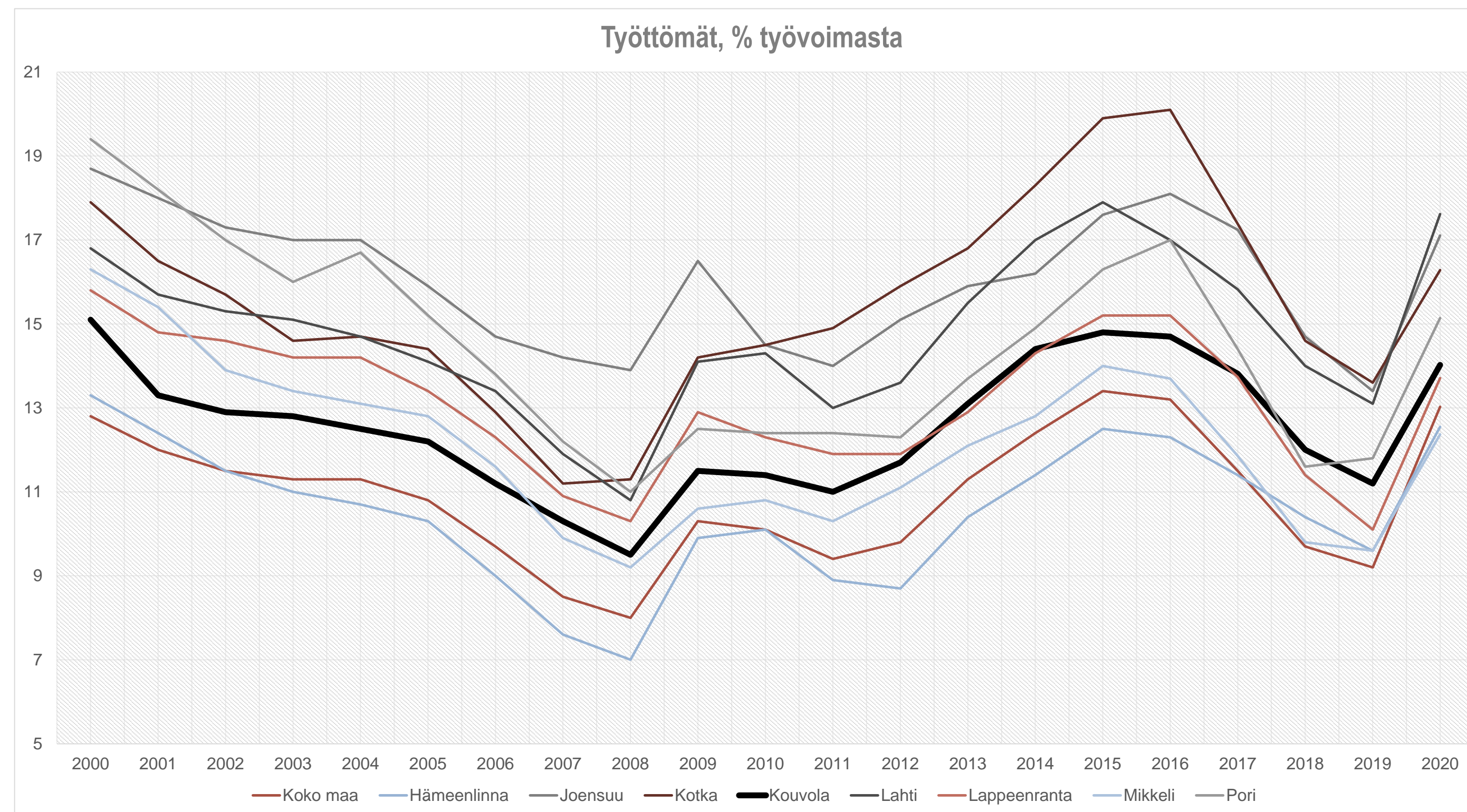

Kuukausitilasto 2021

# ← Työttömät, % työvoimasta 2021

Kuukausi	Työttömät, % työvoimasta
Tammikuu	14,0
Helmikuu	13,7
Maaliskuu	13,3
Huhtikuu	12,1
Toukokuu	11,2
Kesäkuu	12,0
Heinäkuu	12,1
Elokuu	10,5
Syyskuu	10,0
Lokakuu	10,0
Marraskuu	
Joulukuu	
Ennuste koko vuosi	<b>11,9</b>

# Pendelöivät (asuinalueen ulkopuolella työssäkäyvät)

Tavoite 6 500 hlöä (2023) ja 8 000 hlöä (2030)

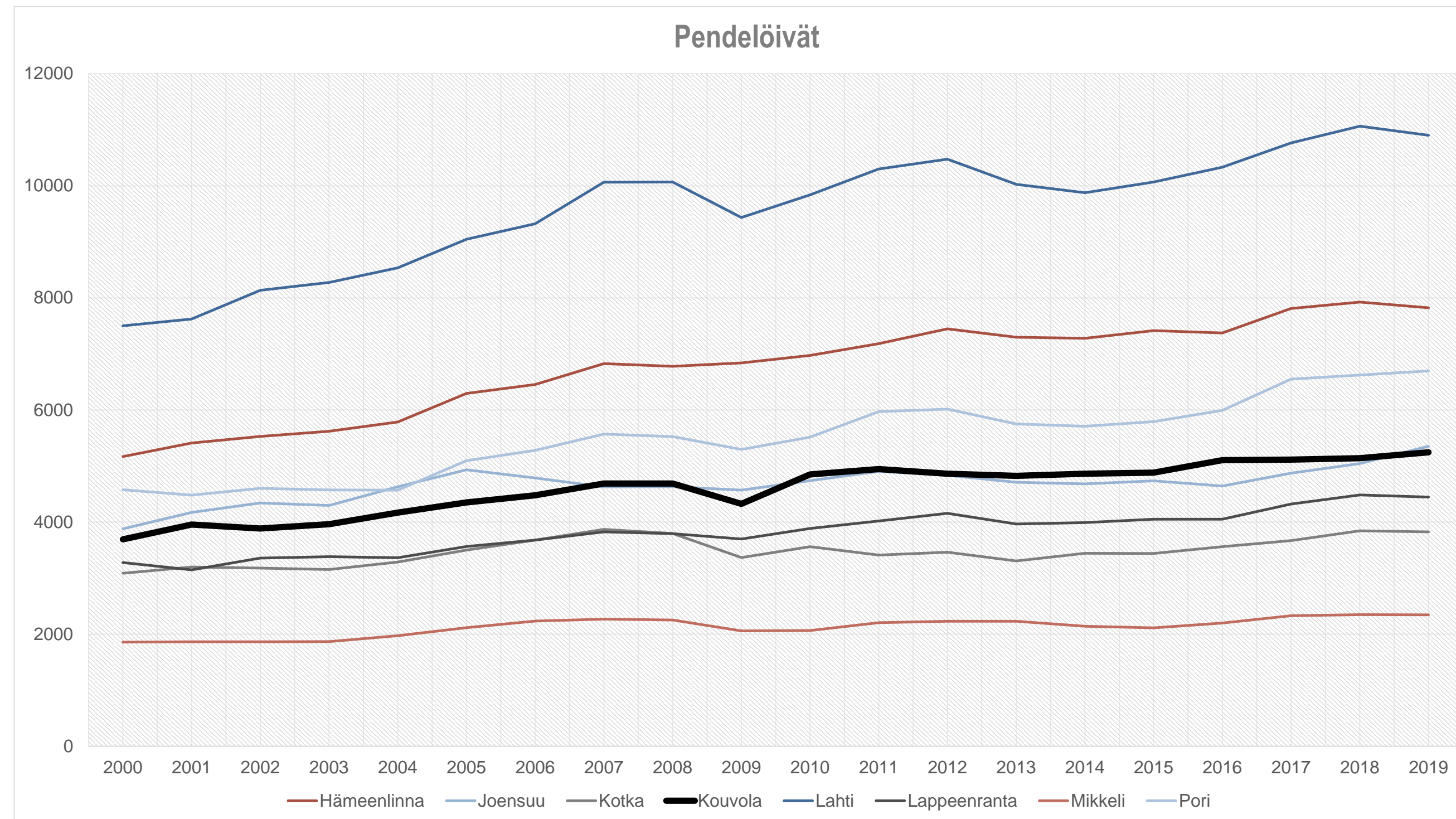

2019  
Kouvola 5 243  
Suomi 825 109

Osuus työllisistä



# ← Pendelöivien osuus työllisistä vuonna 2019

Kunta	Työlliset	Pendelöivät	Osuus työllisistä %
KOKO MAA	2373526	825109	34,8
Hämeenlinna	27790	7824	28,2
Lahti	47988	10901	22,7
Pori	33207	6697	20,2
Kotka	19522	3826	19,6
Joensuu	30184	5353	17,7
<b>Kouvola</b>	<b>31810</b>	<b>5243</b>	<b>16,5</b>
Lappeenranta	29401	4444	15,1
Mikkeli	21241	2345	11,0

# ← Elinkeinorakenne 2015-2019 (Työpaikkojen osuus %)

Tavoite Alkutuotanto 3 %, Jalostus 22 %, Palvelut 75 % (2023) ja Alkutuotanto 2,5 %, Jalostus 22,5 %, Palvelut 75 % (2030)

2015	Alkutuotanto, %	Jalostus, %	Palvelut, %
Koko maa	3,2	20,5	75,1
Hämeenlinna	2,9	21	75,1
Joensuu	1,8	20,9	76,3
Kotka	0,7	21,6	76,7
<b>Kouvola</b>	<b>3,5</b>	<b>21,9</b>	<b>73,4</b>
Lahti	0,5	24,1	74,4
Lappeenranta	1,9	21,3	75,7
Mikkeli	3,4	17,8	77,6
Pori	1,4	21,8	75,8

2019	Alkutuotanto, %	Jalostus, %	Palvelut, %
Koko maa	2,7	20,7	75,1
Hämeenlinna	2,6	20,7	75,3
Joensuu	1,7	20,1	77,1
Kotka	0,4	21,8	76,6
<b>Kouvola</b>	<b>3,3</b>	<b>21,7</b>	<b>73,4</b>
Lahti	0,5	25,1	72,9
Lappeenranta	1,6	21,3	76,0
Mikkeli	3,0	19,2	76,6
Pori	1,4	20,3	77,0

# Hyvinvoinnin kasvu

Klikkaamalla kuvaketta pääset suoraan ko. indikaattoritietoon

Paluunuolesta  
pääset takaisin

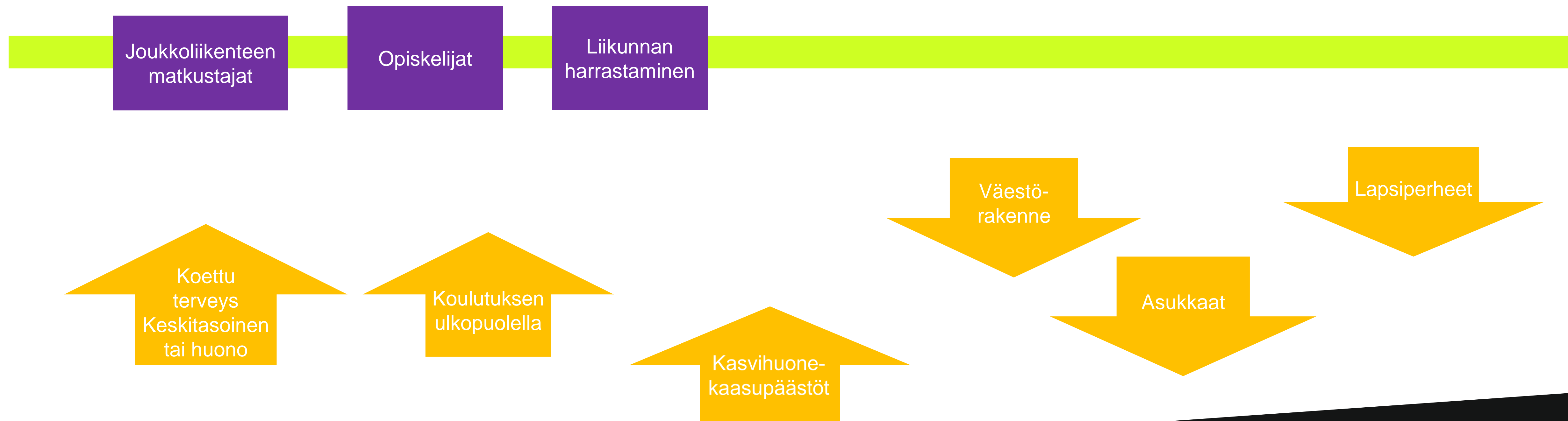

# Kouvolan väestökehitys 1990-2020

Tavoite 87 000 (2023) ja 90 000 (2030)

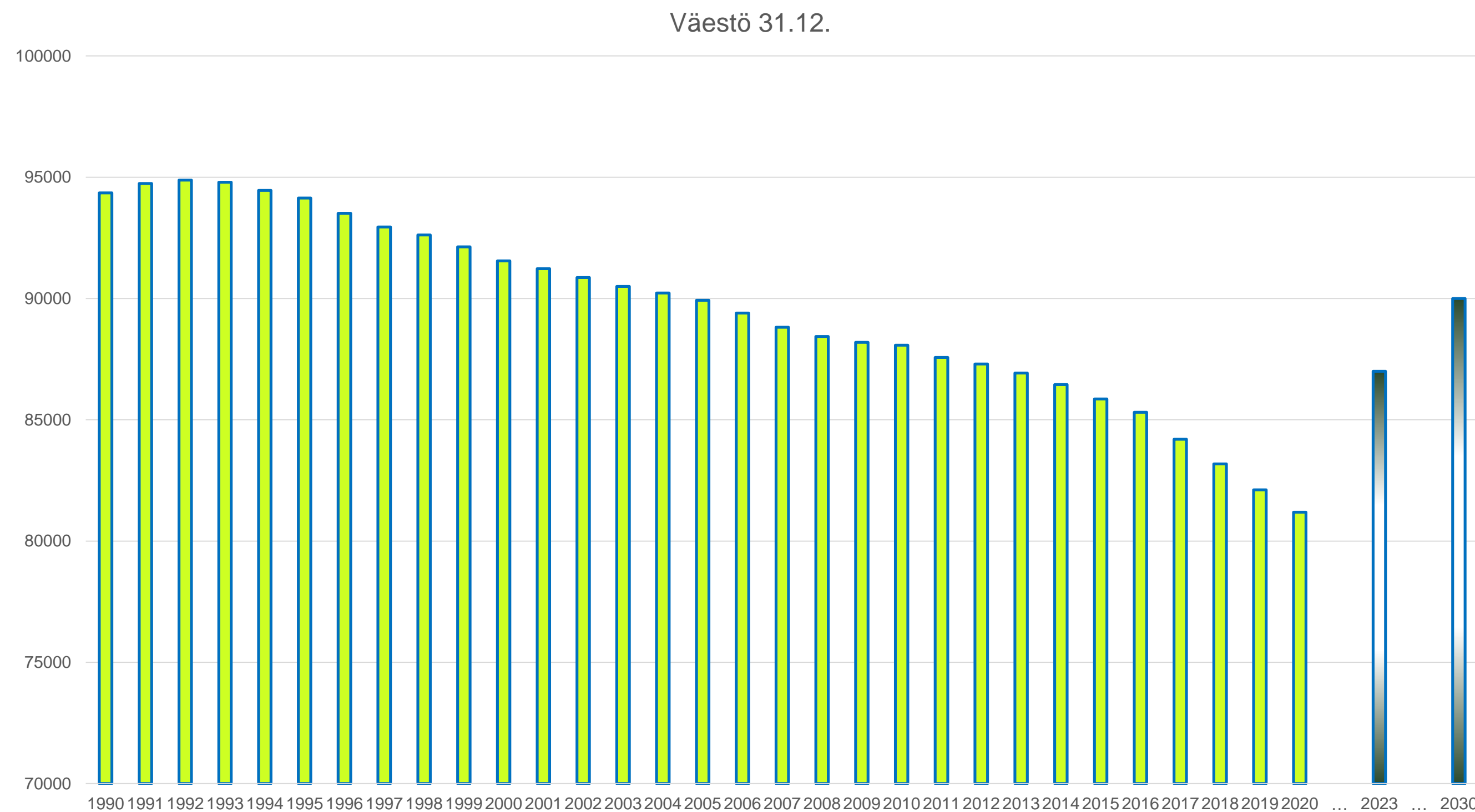

2019	82 113
2020	81 187

Ennakkotieto 2021

# Väestön ennakkotiedot 2021 kuukausittain

Väestö 81 216 (31.12.2020 ennakkotieto)

Kuukausi	Väestön määrä
Tammikuu	81 168
Helmikuu	81 128
Maaliskuu	81 140
Huhtikuu	81 119
Toukokuu	81 102
Kesäkuu	81 050
Heinäkuu	80 990
Elokuu	80 821
Syyskuu	80 723
Lokakuu	80 647
Marraskuu	
Joulukuu	

[Väestömuutos 2017-2020](#)

# Väestömuutos 2017-2020

	Määrä henkilöä 2017	Määrä henkilöä 2018	Määrä henkilöä 2019	Määrä henkilöä 2020
Väestö 31.12. edellisenä vuonna	85 306	84 196	83 177	82 113
Elävänä syntyneet	605	548	548	497
Kuolleet	1 075	1 070	1 059	1 145
Luonnollinen väestönlisäys	- 470	-522	-511	-648
Kuntien välinen tulomuutto	2 251	2 287	2 205	2 253
Kuntien välinen lähtömuutto	3 014	2 864	2 844	2 676
Kuntien välinen nettomuutto	- 763	-577	-639	-423
Kunnan sisäinen muutto	7 881	7 926	7 802	7 771
Maahanmuutto	278	223	222	253
Maastamuutto	121	137	122	119
Nettomaahanmuutto	157	86	100	134
Väestönlisäys	<b>- 1 110</b>	<b>-1 019</b>	<b>-1 064</b>	<b>-926</b>
Solmitut avioliitot	339	302	284	253
Avioerot	267	231	229	208
Väestö 31.12.	<b>84 196</b>	<b>83 177</b>	<b>82 113</b>	<b>81 187</b>



# Lapsiperheet

## Perheet, joissa alle 18-v lapsia

Tavoite 8 500 (2023) ja 9 000 (2030)

Vuosi	Perheiden lkm
2006	9 621
2007	9 491
2008	9 271
2009	9 061
2010	8 966
2011	8 754
2012	8 620
2013	8 410
2014	8 270
2015	8 132
2016	7 978
2017	7 745
2018	7 567
2019	7 346
2020	7 151

# Väestörakenne

2019-2020

Ikäryhmä	2019	2019 %	2020	2020 %	Erotus 2019- 2020	Tavoite 2023	Tavoite % 2023	Tavoite 2030	Tavoite % 2030	Ennuste* 2030 Tilastokeskus	Ennuste %
0-17 v	13 452	16,4 %	13 090	16,1 %	-362	14 790	17 %	14 400	16 %	10 182	14 %
18-64 v	45 653	55,6 %	44 874	55,3 %	-779	48 720	56 %	49 500	55 %	38 195	52 %
65 v+	23 008	28,0 %	23 223	28,6 %	215	23 490	27 %	26 100	29 %	25 200	34 %
<b>Yhteensä</b>	<b>82 113</b>	<b>100 %</b>	<b>81 187</b>	<b>100</b>	<b>-926</b>	<b>87 000</b>	<b>100 %</b>	<b>90 000</b>	<b>100 %</b>	<b>73 577</b>	<b>100 %</b>

\*perustuu Tilastokeskuksen 30.9.2021 julkaistuun ennusteeseen



# Joukkoliikenteen matkustajat

Tavoite 1 419 000 (2023) ja 1 604 000 (2030)

Lipputyyppi	2016	2017	2018	2019	2020
Kausimatkat	713 761	717 295	686 394	701 462	445 987
Arvomatkat	32 608	49 358	64 450	81 496	59 907
Käteismatkat	237 449	240 273	241 044	229 236	122 171
Koululaiset	218 291	217 793	200 993	199 325	143 051
Mobiilimatkat **				6 213	18 229
Veteraanit		188	3 153	2 841	1 051
Seniorit*			10 748	41 830	27 448
Muut	31 891	1 435	3 393	17 159	26 150
<b>Yhteensä</b>	<b>1 234 000</b>	<b>1 226 342</b>	<b>1 210 175</b>	<b>1 279 562</b>	<b>843 994</b>

\* otettu käyttöön 10.9.2018

\*\* otettu käyttöön 1.7.2019

# Kasvihuonekaasupäästöt

Tavoite 4 t CO<sub>2</sub> -ekv/as (2023) ja 2 t CO<sub>2</sub> -ekv/as (2030)

	E2020
Kouvola	526,9 ktCO <sub>2</sub> e
Suomi	32 852,0 ktCO <sub>2</sub> e

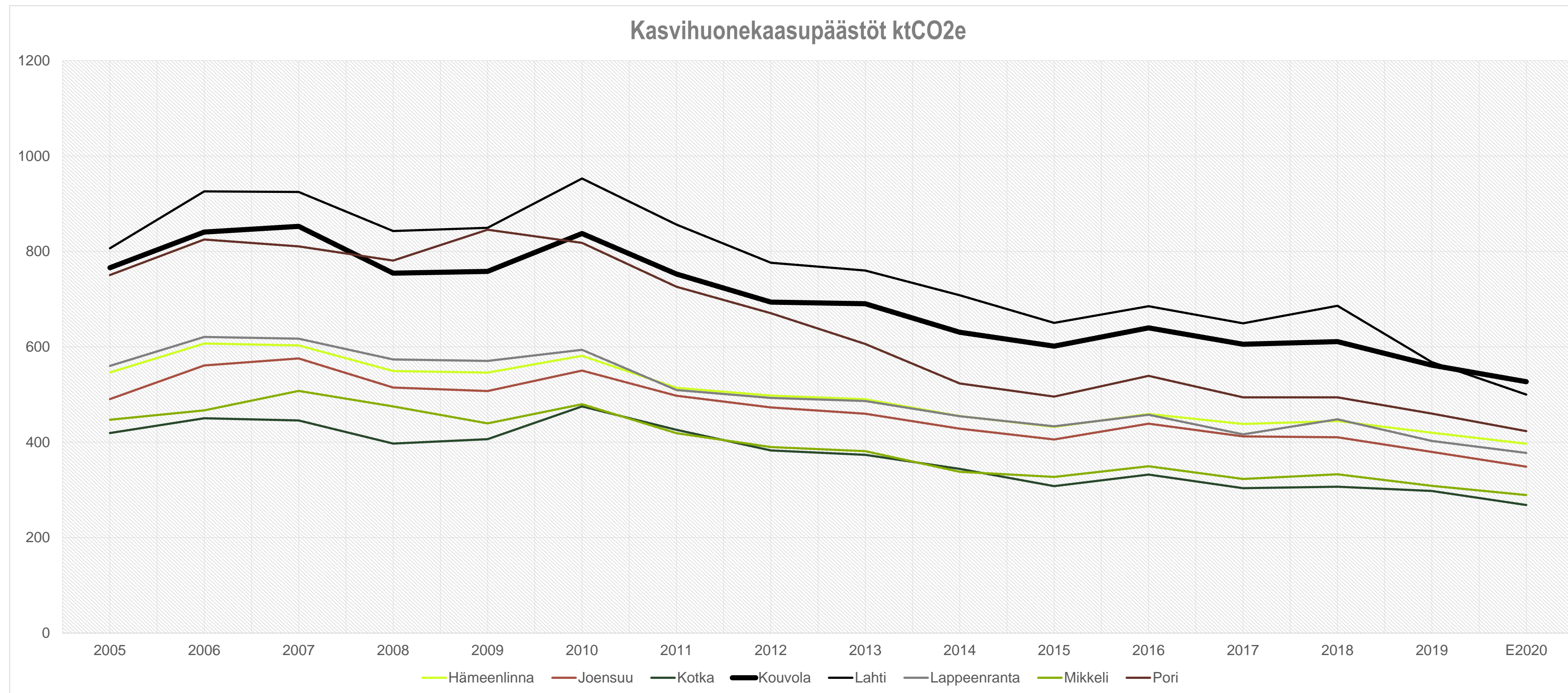

Asukasta kohden

# ← Kasvihuonekaasupäästöt asukasta kohden

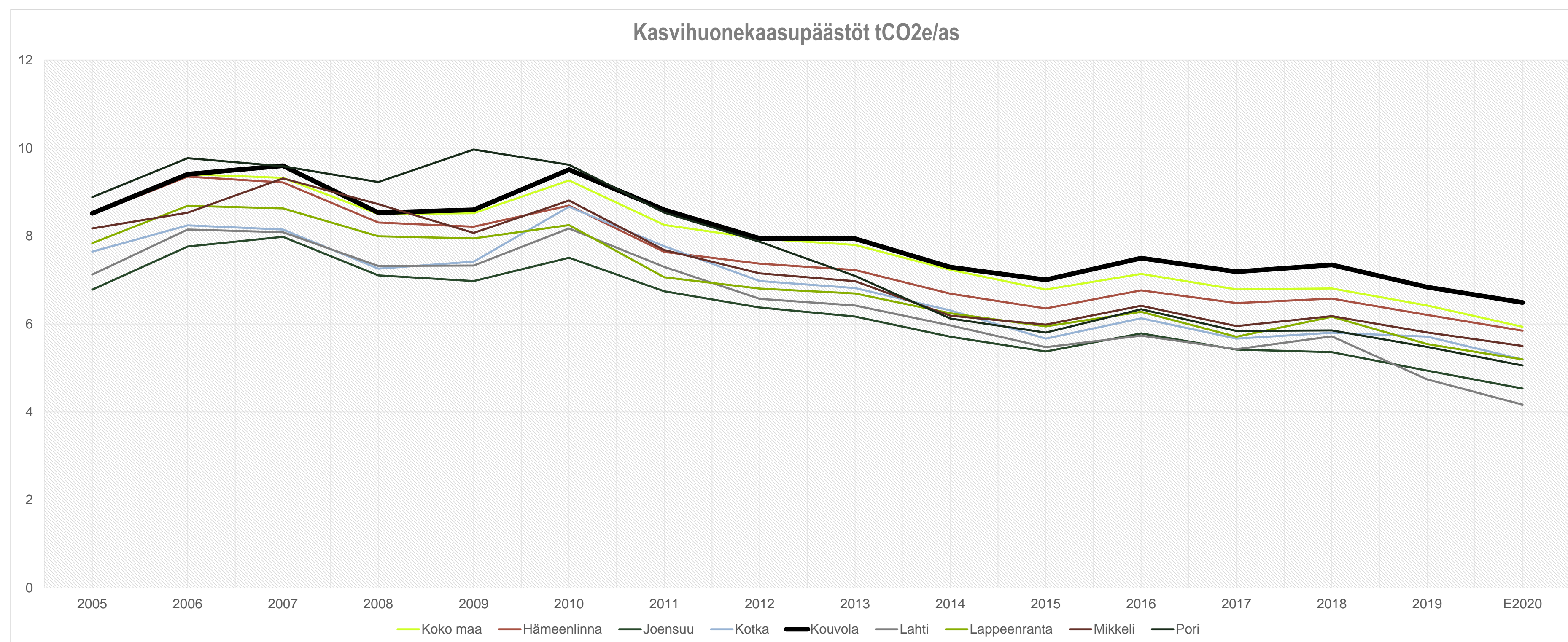

	E2020
Kouvola	6,5 tCO <sub>2</sub> e/as
Suomi	5,9 tCO <sub>2</sub> e/as

# Koettu terveys

Tavoite 32 % (2023) ja 27 % (2030)

	2020
Kouvola	37,9 %
Suomi	32,2 %

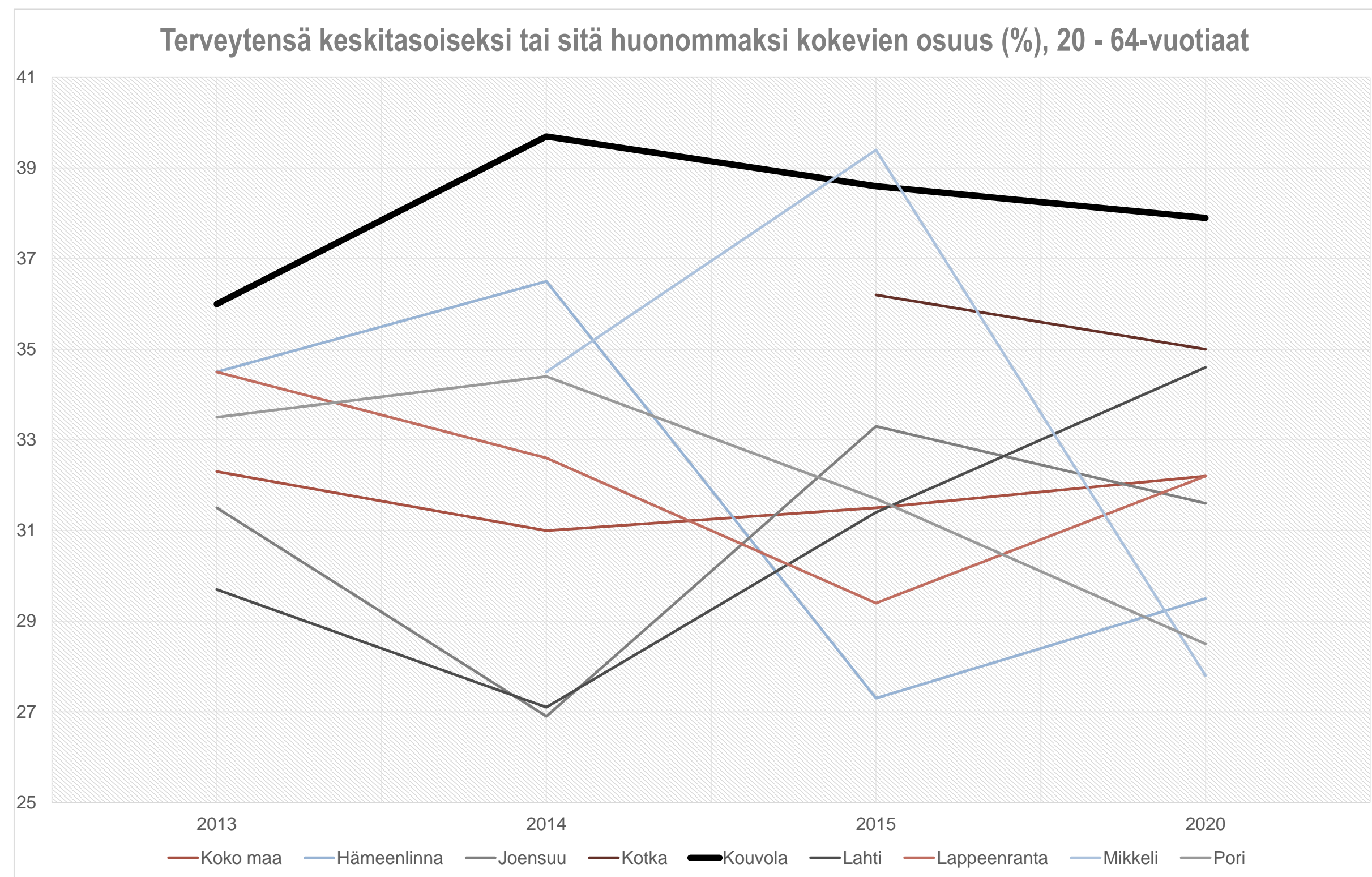

# ← Opiskelijat 2019

Tavoite 8 000 (2023) ja 10 000 (2030)

Oppilaitos	Opiskelijat
Lukiot	1 300
KSAO	2 800
Aikuiskoulutuskeskus	900
Kansalaisopistot	95
Valkealan kristillinen opisto	50
Xamk	2 200
<b>Yhteensä</b>	<b>7 345</b>

# Liikuntaa harrastamattomat

Tavoite 15 % (2023) ja 12 % (2030)

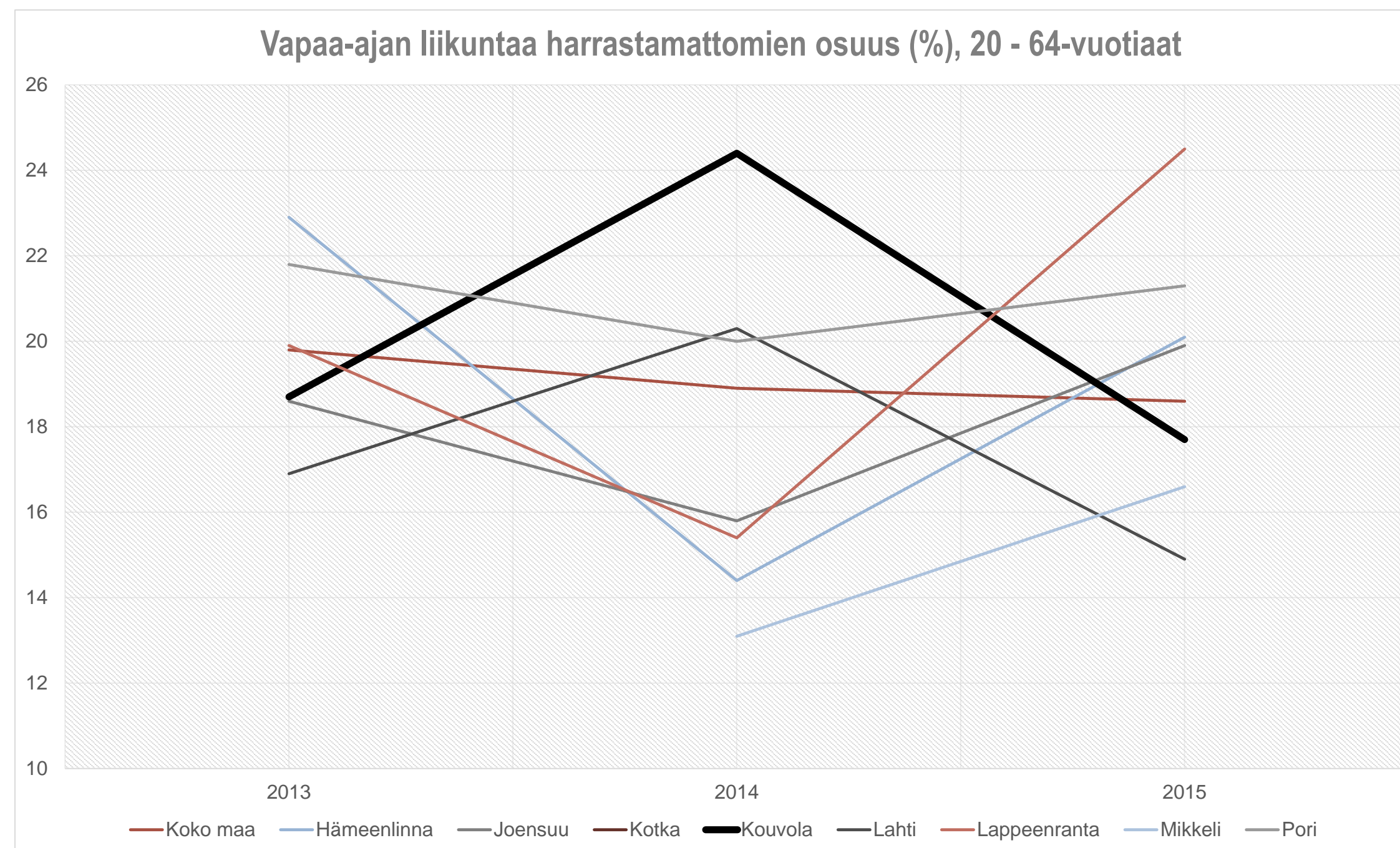

	2015
Kouvola	17,7 %
Suomi	18,6 %

Mittari on jäänyt pois tässä muodossa, korvaava mittari on [”Terveysliikuntasuosituksen mukaan liian vähän liikkuvien osuus”](#)

# ← Terveysliikuntasuosituksen mukaan liian vähän liikkuvien osuus (%), 20 - 64-vuotiaat

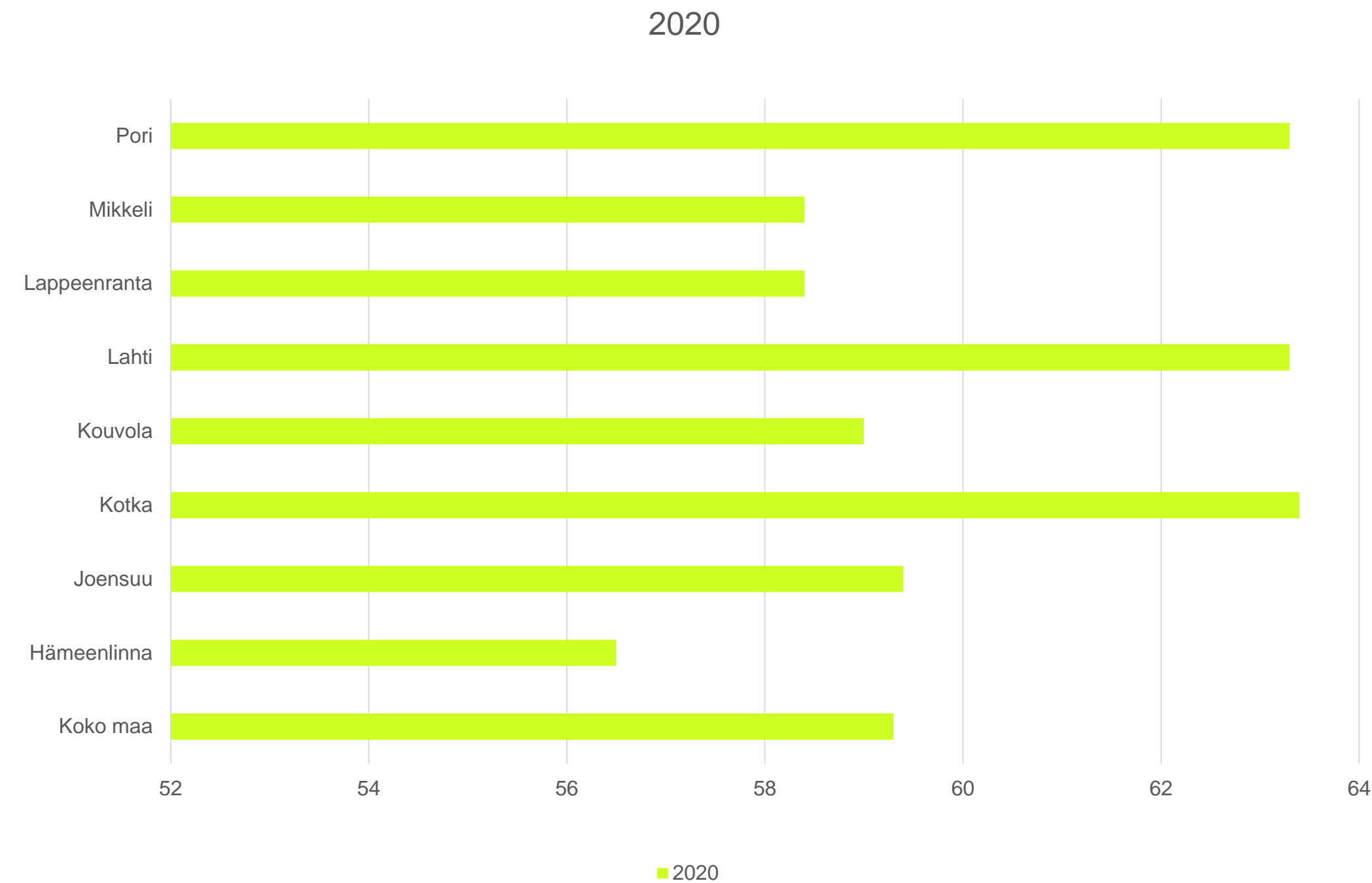

# Koulutuksen ulkopuolella

Tavoite 7 % (2023) ja 5 % (2030)

	2019
Kouvola	9,0 %
Suomi	7,5 %

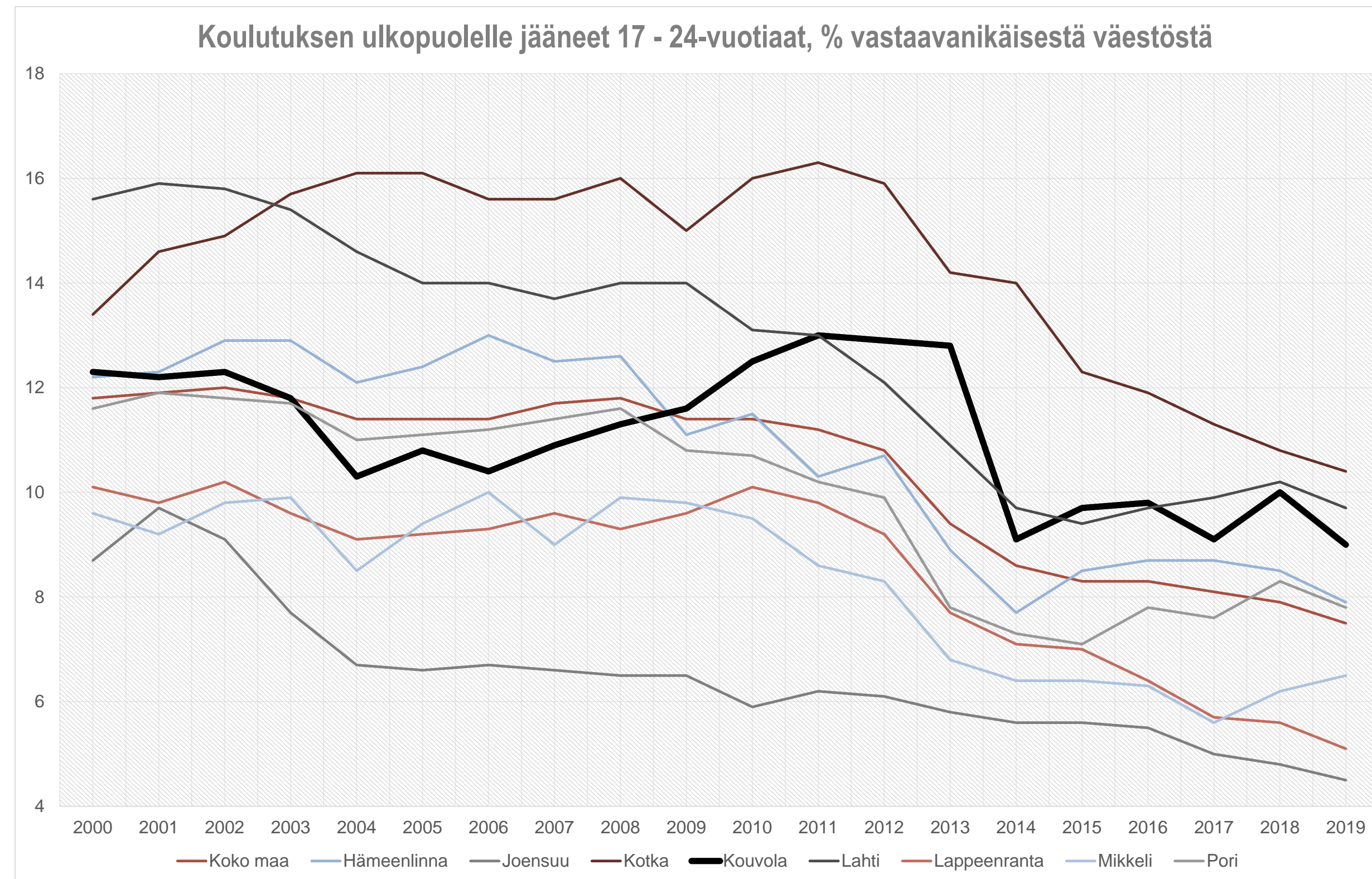



# Statuksen kasvu

Klikkaamalla kuvaketta pääset suoraan ko. indikaattoritietoon

Paluunuolesta pääset takaisin

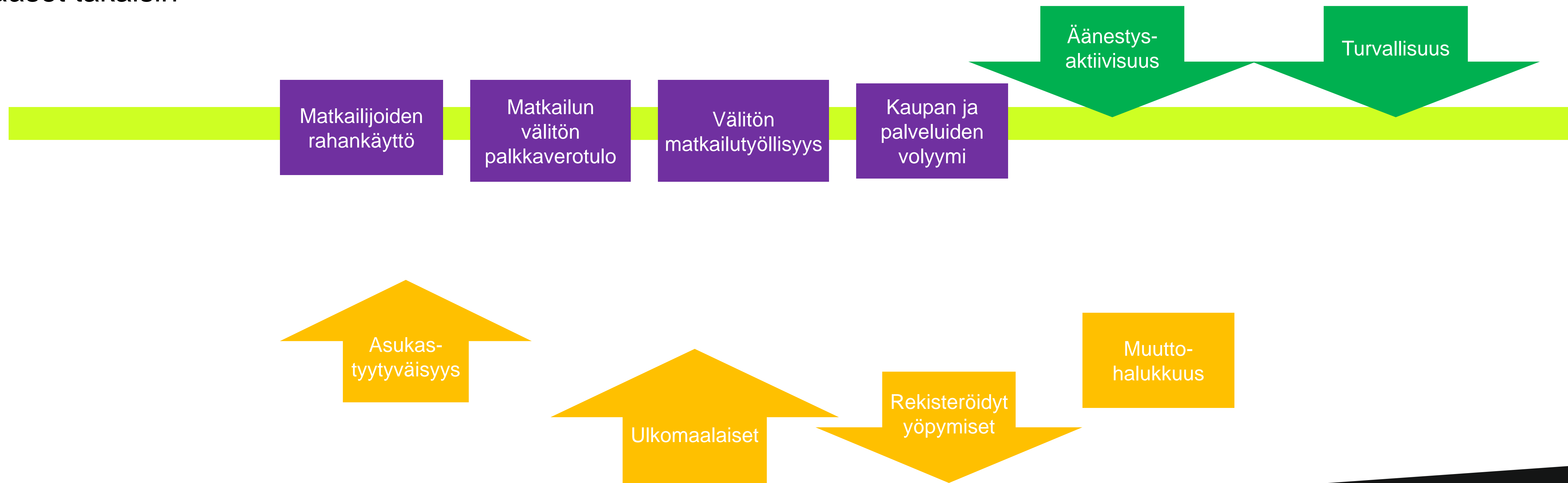



# Matkailijoiden rahankäyttö

Tavoite 109 M€ (2023) ja 167 M€ (2030)

- 89,2 M€ vuonna 2016
- Tutkimusmenetelmä muuttunut, ei vertailukelpoista arvoa.
- Katso [Matkailutulo ja -työllisyys 2019](#)



# Matkailun välitön palkkaverotulo M€

Tavoite 2,8 M€ (2023) ja 4,6 M€ (2030)

- 2,39 M€ vuonna 2016
- Tutkimusmenetelmä muuttunut, ei vertailukelpoista arvoa.
- Katso [Matkailutulo ja -työllisyys 2019](#)



# Välitön matkailutyöllisyys

Tavoite 590 htv (2023) ja 965 htv (2030)

- 500 HTV vuonna 2016
- Tutkimusmenetelmä muuttunut, ei vertailukelpoista arvoa.
- Katso [Matkailutulo ja -työllisyys 2019](#)

# ← Matkailutulo ja -työllisyys 2019

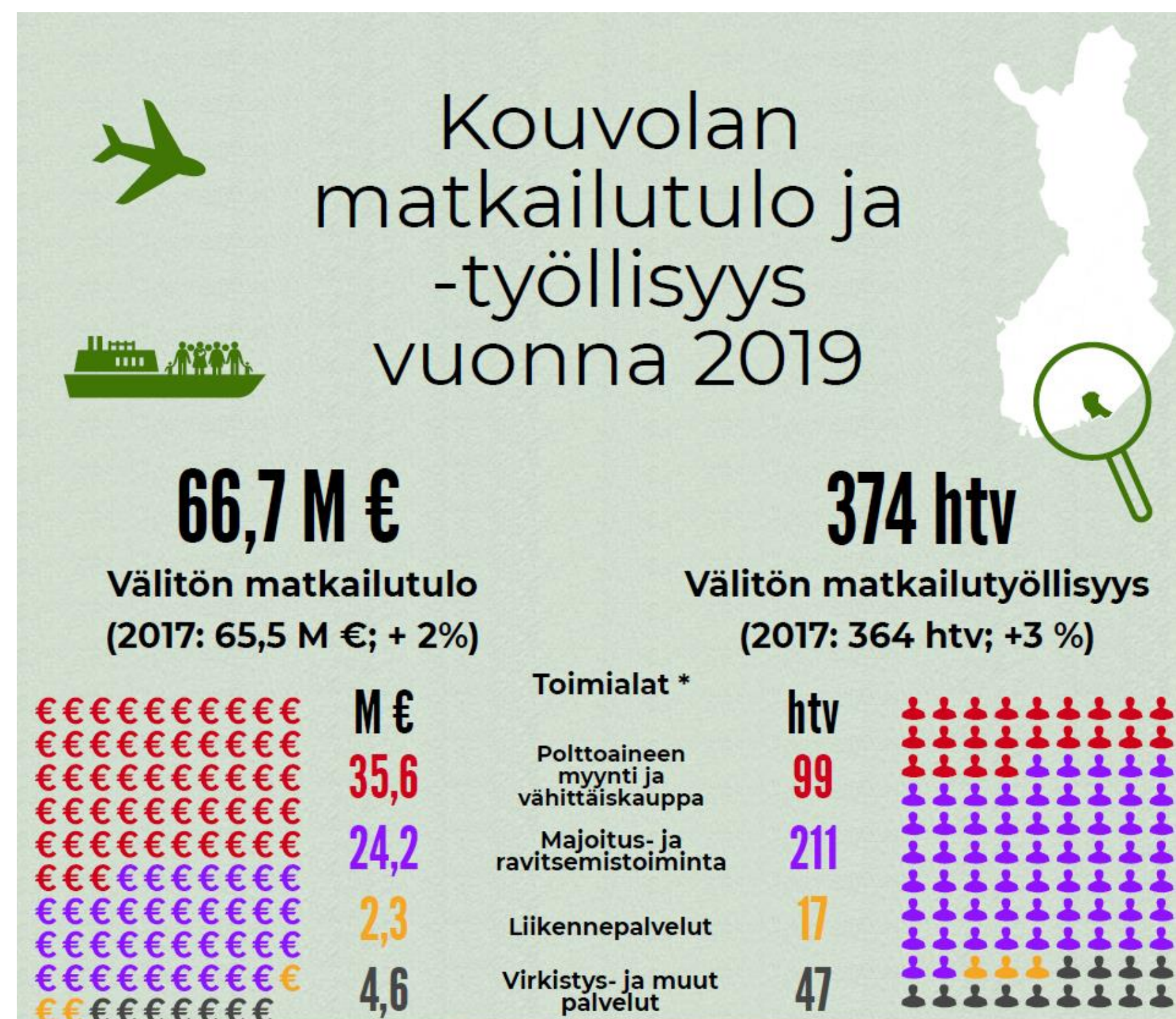

# Kaupan ja palveluiden volyyymi 960 M€ (2014)

Tavoite 1 000 M€ (2023) ja 1 100 M€ (2030)

## Vähittäiskaupan ja palveluiden toimipaikat ja myynti Kouvolassa

	Toimipaikat			Myynti milj. €			Myynti milj. € / tp		
	2010*	2013	2014	2010*	2013	2014	2010*	2013	2014
Päivittäistavarakauppa, Alkot ja kioskit	113	104	108	230	256	270	2,03	2,46	2,50
Tavaratalokauppa	11	13	11	147	130	98	13,34	10,00	8,87
Tilaa vaativa kauppa	58	54	49	88	80	72	1,51	1,48	1,48
Muotikauppa	47	66	60	26	39	36	0,55	0,60	0,60
Muut keskustan erikoiskaupat	172	168	168	111	121	123	0,65	0,72	0,73
<b>Erikoiskauppa yhteensä</b>	<b>277</b>	<b>288</b>	<b>277</b>	<b>225</b>	<b>241</b>	<b>232</b>	<b>0,81</b>	<b>0,84</b>	<b>0,84</b>
<b>Vähittäiskauppa yhteensä</b>	<b>401</b>	<b>405</b>	<b>396</b>	<b>601</b>	<b>626</b>	<b>599</b>	<b>1,50</b>	<b>1,55</b>	<b>1,51</b>
Auto-, varaosa- ja rengaskauppa	38	68	68	132	180	174	3,47	2,65	2,56
Huoltamot (ei automaatteja)	23	18	17	39	42	32	1,70	2,36	1,86
Auton huolto ja korjaus	100	102	102	34	51	49	0,34	0,50	0,48
<b>Autokauppa yhteensä</b>	<b>161</b>	<b>188</b>	<b>187</b>	<b>205</b>	<b>273</b>	<b>255</b>	<b>1,27</b>	<b>1,45</b>	<b>1,37</b>
Ravintolat ja kahvilat	194	182	177	68	85	95	0,35	0,47	0,54
Korjaustoiminta	30	28	31	4	4	4	0,13	0,15	0,13
Muut henk. palvelut	261	271	269	20	22	22	0,08	0,08	0,08

\* Tilastouudistuksen takia vuosi 2010 ei ole täysin vertailukelpoinen vuosien 2013-14 kanssa

Lähde: Tilastokeskus

# ← Rekisteröidyt yöpymiset

Tavoite 177 000, josta 15% kv (2023) ja 270 000, josta 20% kv (2030)

Vuosi	Yöpymisten kokonaismäärä kaikissa majoitusliikkeissä	Kansainväliset yöpymiset (osuus kaikista yöpymisistä)
2011	157 240	25 708 (16,3 %)
2012		
2013	150 558	33 753 (22,4 %)
2014	144 993	29 501 (20,3 %)
2015	138 064	22 645 (16,4 %)
2016	134 457	17 113 (12,7 %)
2017	139 437	19 308 (13,8 %)
2018	135 478	15 533 (11,5 %)
2019	150 599	18 457 (12,3 %)
2020	92 362	7 626 (8,3 %)

[Vertailukunnat](#)

# ← Yöpymiset asukasta kohden

2020	
Kouvola	1,1
Suomi	2,6

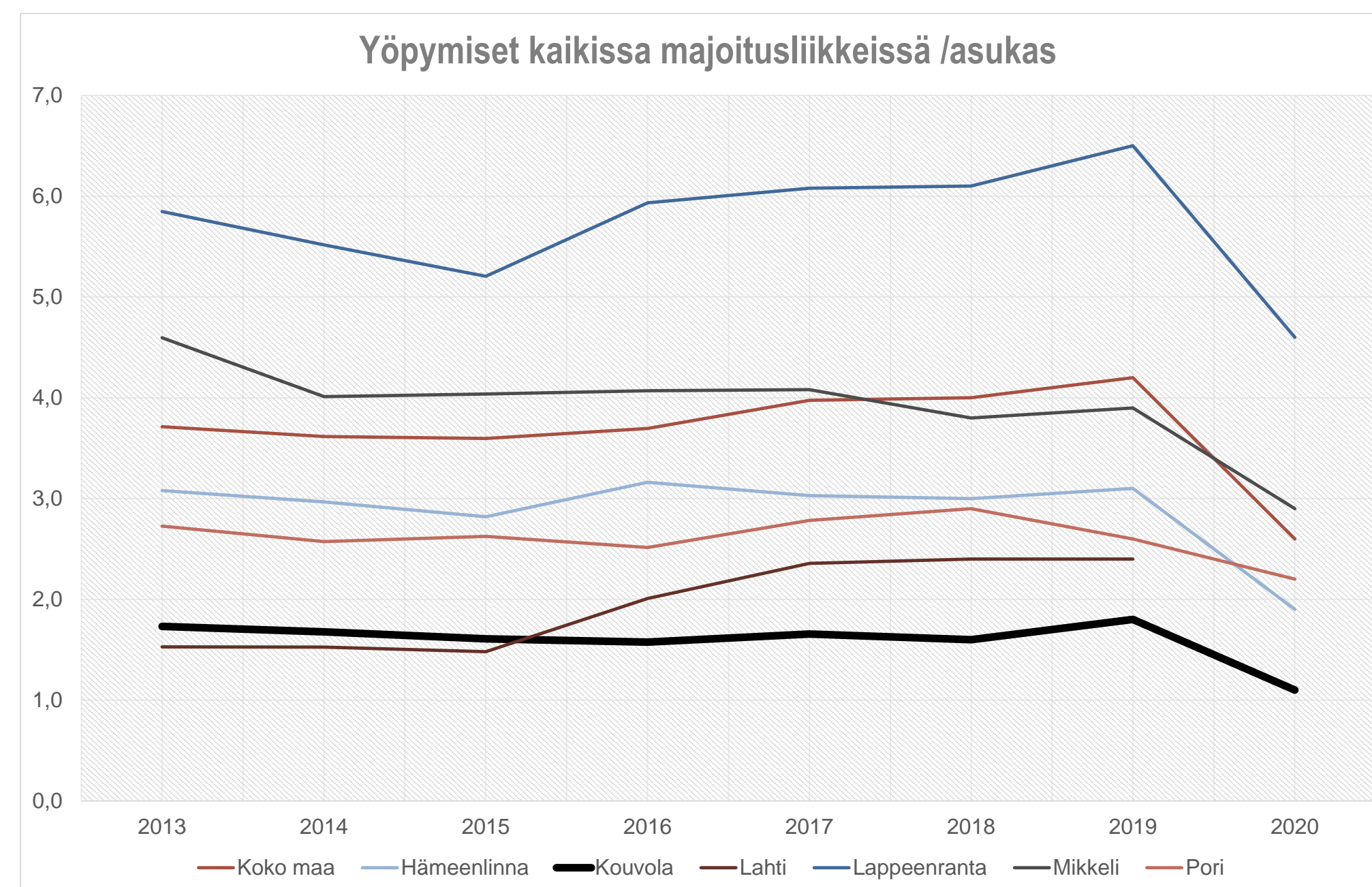



# ← Asukastytyväisyys / sijoitus 5/8

Tavoite 4/8 (2023) ja 1/8 (2030)

2017	
Kouvola	67,4
Suomi	71,3

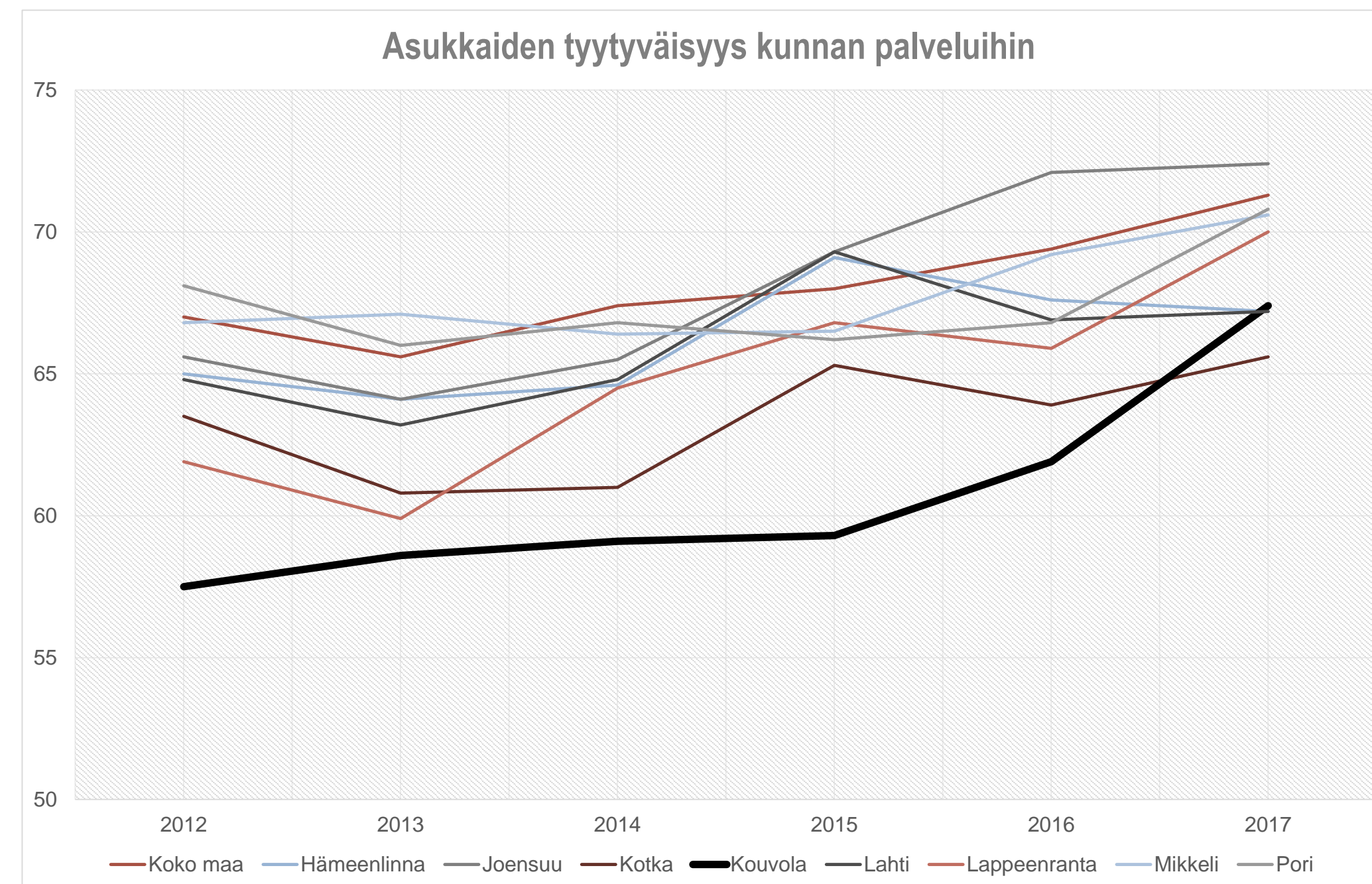

# Muuttohalukkuus / sijoitus 51/61

Tavoite 20/37 (2023) ja 8/37 (2030)\*

## Kouvolan kaupunki | Yhteenvetosivu 2020

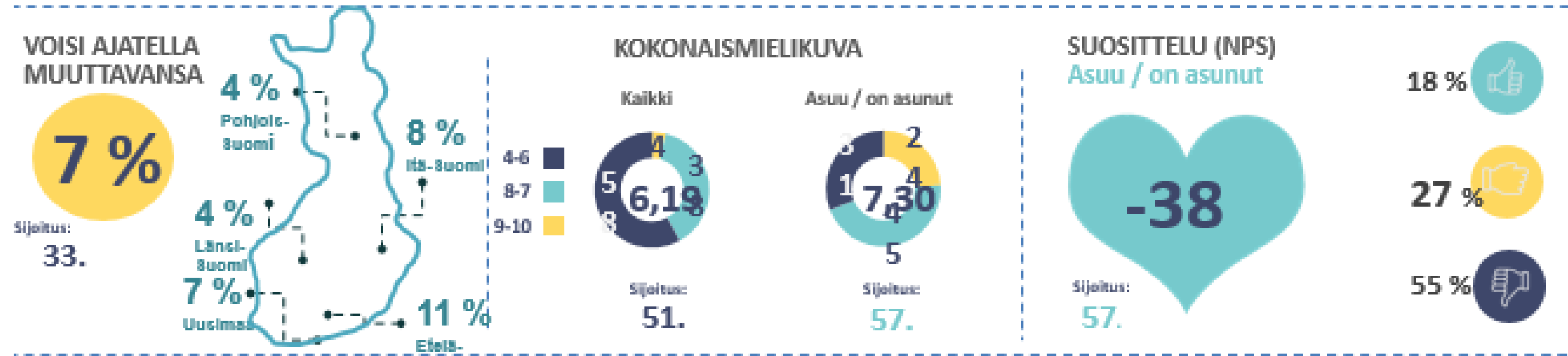

### MIELIKUVATEKIJÄT

Sijitus 61 kunnan joukossa:  
Kaikki / Asuu / on asunut

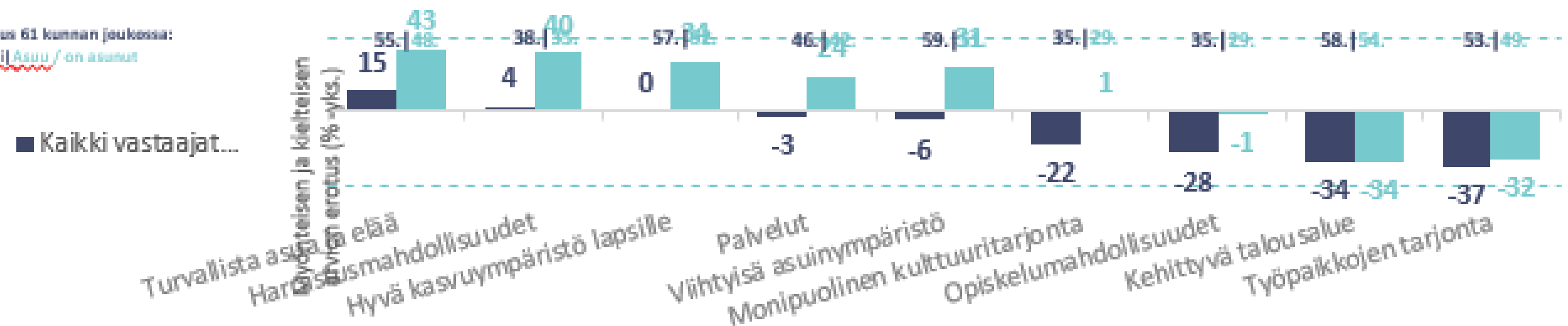

Tutkimuksessa on arvioitu 61 kaupunkia ja kuntaa. Vuoteen 2018 asti mukana oli 37 kaupunkia

Kouvolaan voisi ajatella muuttavansa 7 % kyselyyn vastaajista. Kouvola saa kokonaismielikuvasta keskiarvon 6,19 (2018=6,10) jolla se sijoittuu sijalle 51 (/61). Nykyisiltä ja entisiltä asukkailtaan Kouvola saa arvosanan 7,30. Suositteletodennäköisyydessä Kouvola on sijalla 57. Parhaimmat arvionsa mielikuvatekijöissä mitattuna Kouvola saa turvallisuudesta ja harrastusmahdollisuuksista. Heikoimmat arviot puolestaan annetaan työpaikkojen tarjonnasta ja talousalueen kehittyvyydestä. Kouvolan valitsemassa vertailuryhmässä (Hämeenlinna, Lahti, Lappeenranta, Joensuu ja Pori) parhaiten menestyy kokonaisuutena Hämeenlinna (kokonaismielikuvan keskiarvo 7,27)

# Ulkomaalaiset

Tavoite 4 % (2023) ja 5 % (2030)

	2020
Kouvola	2,7 %
Suomi	5,0 %

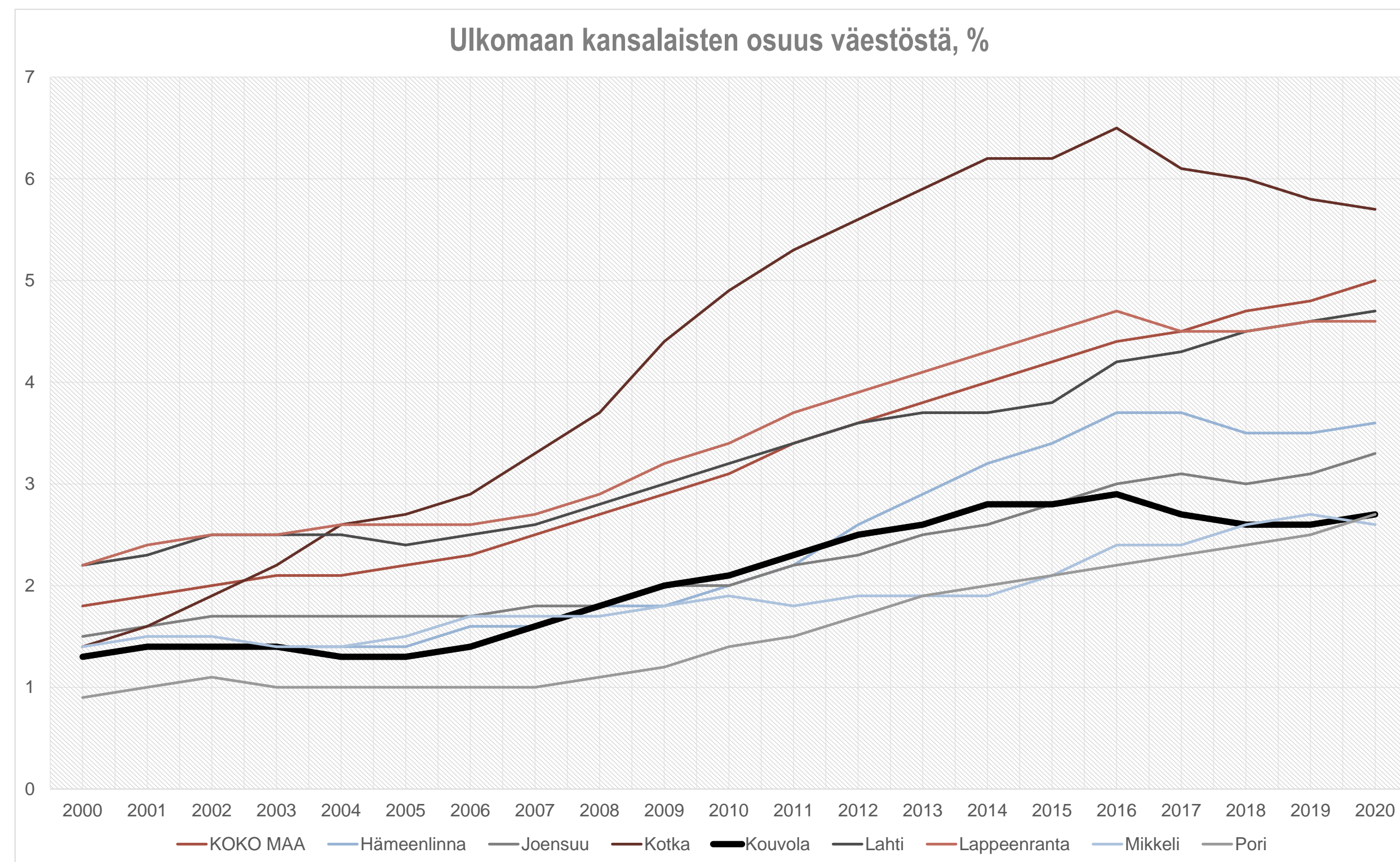

# Äänestysprosentti

Tavoite 65 % (2023) ja 70 % (2030)

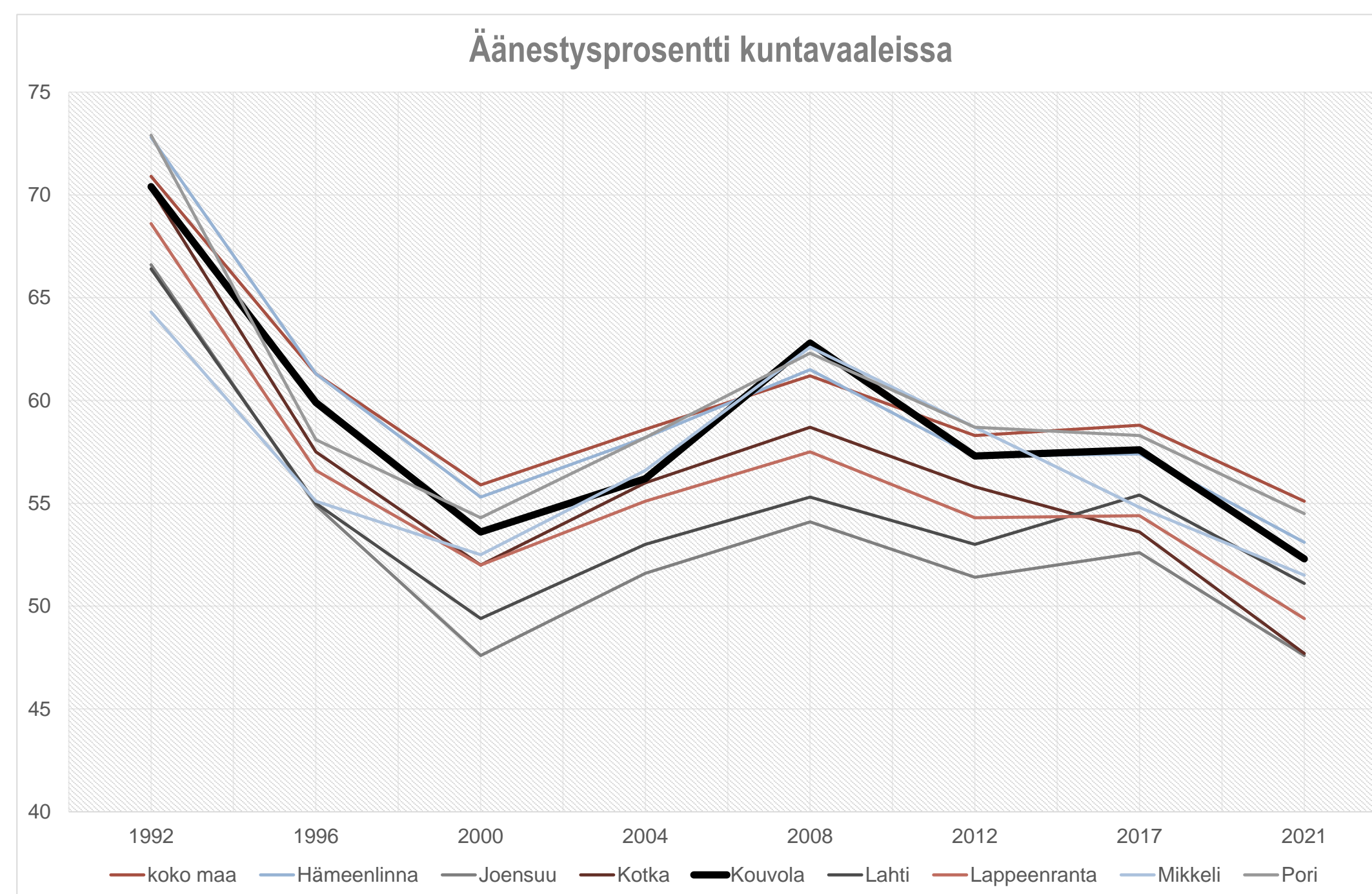

2021  
Kouvola 52,3 %  
Suomi 55,1 %

# Turvallisuus / sijoitus 5/15

Tavoite 1/10 (2023) ja 1/10 (2030) \*

## Hämeenlinnassa turvallisinta, Helsingissä turvattominta

Poliisin katuturvallisuusindeksi 15 suurimmassa kaupungissa. Mitä suurempi luku, sen turvallisempi tilanne.

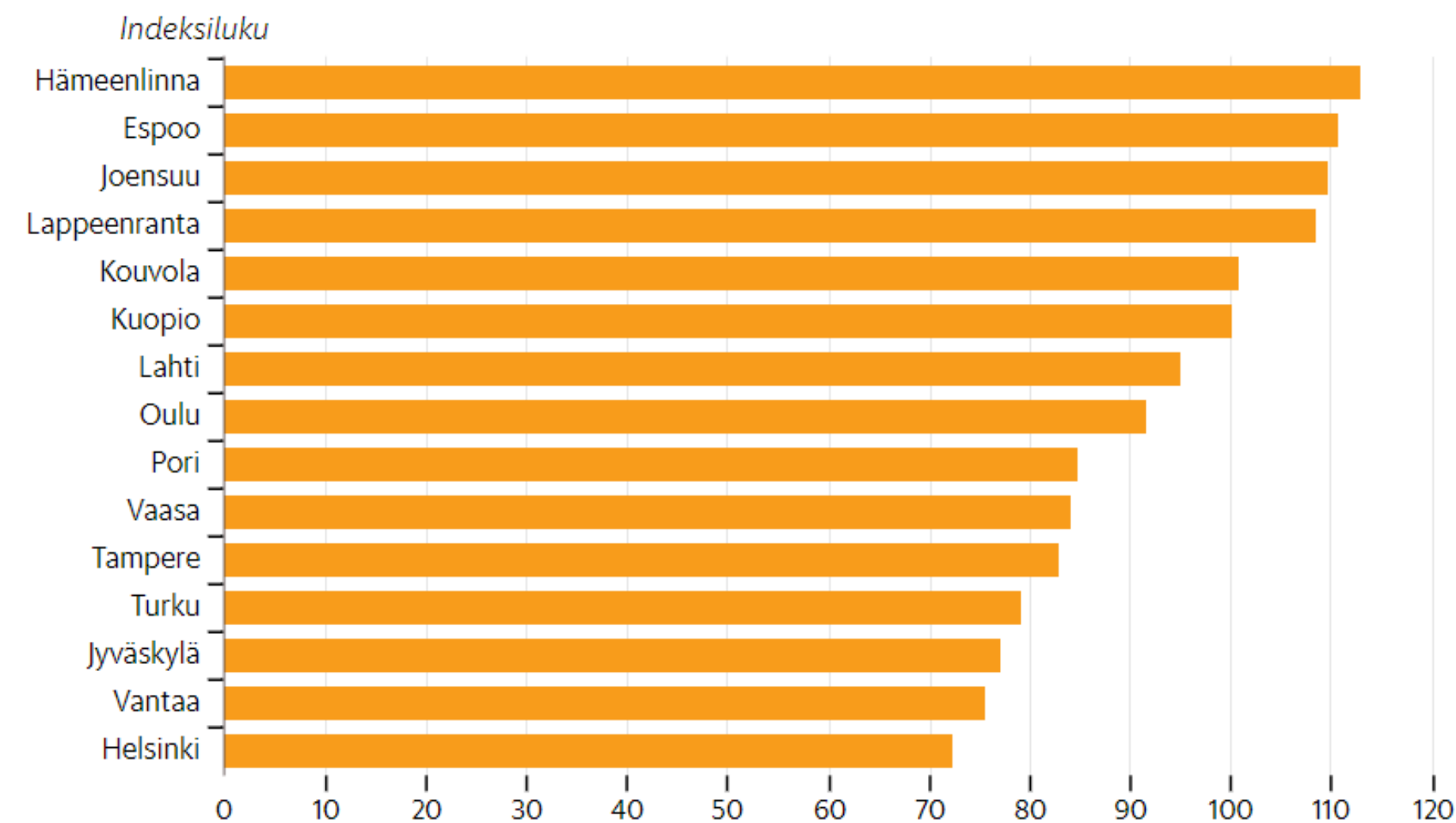

Lähde: Poliisihallitus, Koonnut: Lasse Kerkelä HS

\* Lähtöarvo vuotena 2016  
 Kouvola kuului vielä 10 suurimman kaupungin joukkoon. Tällä hetkellä Kouvola on 11. suurin kaupunki, joten seuranta on laajennettu käsittämään 15 suurinta kaupunkia.

- Katuturvallisuusindeksi on yleisellä paikalla tapahtuneiden ryöstöjen, pahoinpitelyjen, vahingontekojen sekä liikennejuopumusten painotetun lukumäärän suhde väestön määrään.



# KOUVOLA

**Kiitos!**

Kehittämispäällikkö Liisa Kolari

[liisa.kolari@kouvola.fi](mailto:liisa.kolari@kouvola.fi)

puh 020 615 8026